

Zahlenspiegel Mecklenburg-Vorpommern

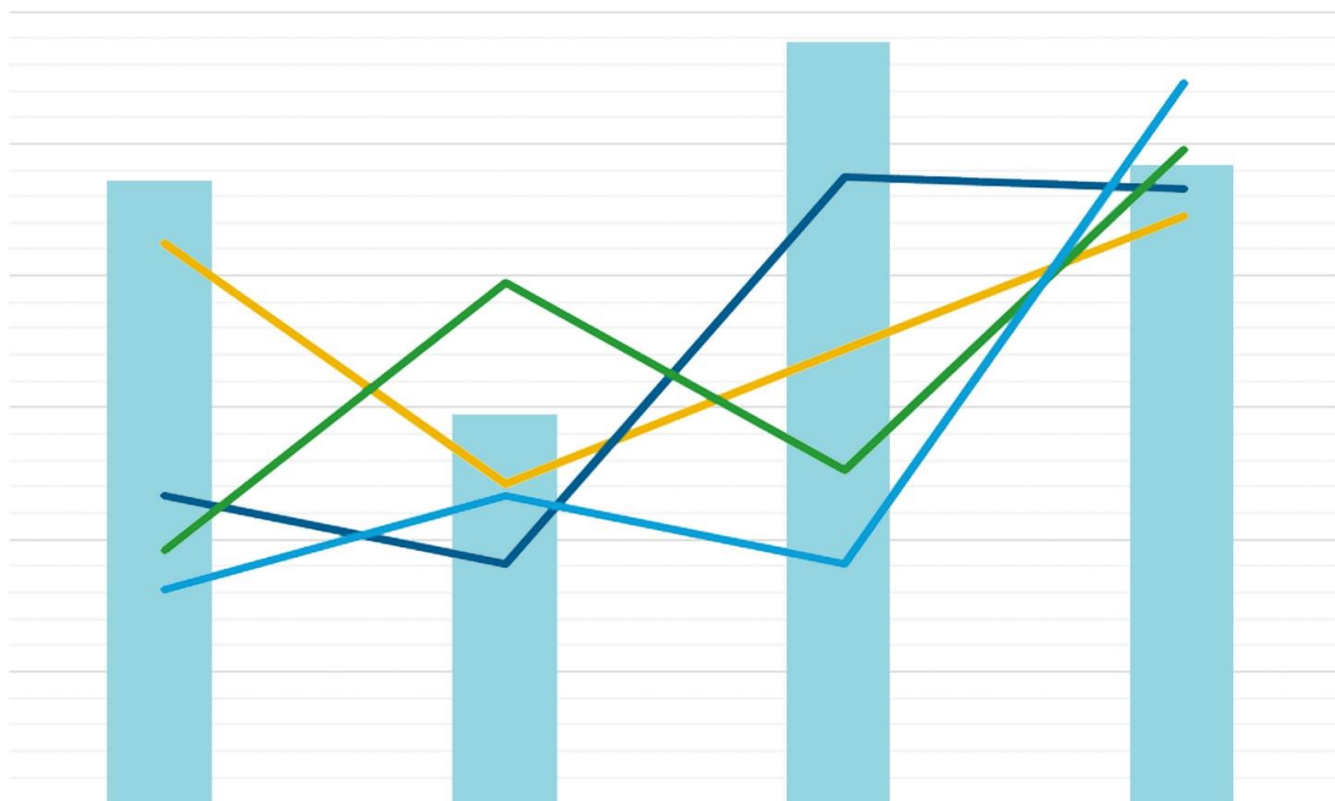

Mai 2023



Mecklenburg-Vorpommern
Landesamt für innere Verwaltung
Statistisches Amt

Zeichenerklärungen

- Nichts vorhanden
- 0** Weniger als die Hälfte von 1 in der letzten besetzten Stelle, jedoch mehr als nichts
- . Zahlenwert unbekannt oder geheim zu halten
- ... Zahl lag bei Redaktionsschluss noch nicht vor
- x** Aussage nicht sinnvoll oder Fragestellung nicht zutreffend
- / Keine Angabe, da Zahlenwert nicht ausreichend genau oder nicht repräsentativ
- () Zahl hat eingeschränkte Aussagefähigkeit
- [rot]** Berichtigte Zahl

Abkürzung

- D Durchschnitt



Impressum

Zahlenspiegel Mecklenburg-Vorpommern

Kennziffer: ZSP1 2023 05

Herausgeber

Statistisches Amt Mecklenburg-Vorpommern, Lübecker Str. 287, 19059 Schwerin

Telefon: 0385 588-0, Telefax: 0385 588-56909

www.statistik-mv.de

statistik.post@statistik-mv.de

© Statistisches Amt Mecklenburg-Vorpommern, Schwerin, 2023

Auszugsweise Vervielfältigung und Verbreitung mit Quellenangabe gestattet.

Erscheinungsfolge

Monatlich

Redaktionsschluss

3. Mai 2023

Diese Veröffentlichung erscheint monatlich und enthält die aktuellsten Daten
aus allen Bereichen der amtlichen Statistik.
Zur Methodik informieren Sie sich bitte in den jeweiligen Statistischen Berichten.

i

Die mit einem Stern versehenen Positionen im Landesdatenteil werden von
allen statistischen Ämtern der Länder im „Zahlenspiegel“ veröffentlicht.
Die Angaben tragen teilweise vorläufigen Charakter.

Landesdaten Mecklenburg-Vorpommern

Aktuelle Konjunkturdaten

Merkmal	Einheit	Jüngster Monat/ Jüngstes Vierteljahr		Monatsdurchschnitt	
		absolut	Veränderung zum Vorjahr (%)	absolut	Veränderung zum Vorjahr (%)
Arbeitsmarkt 1)		April 2023		Januar bis April 2023	
Arbeitslose	Anzahl	63 393	11,5	66 345	10,0
darunter Frauen	Anzahl	27 761	16,2	29 221	15,0
Gemeldete Arbeitsstellen 2)	Anzahl	19 355	- 6,1	18 858	- 3,9
Bautätigkeit		Februar 2023		Januar bis Februar 2023	
Baugenehmigungen					
Wohnungen	Anzahl	394	- 50,2	410	- 17,9
veranschlagte Kosten der Bauwerke (Neubau, Wohngebäude)	1 000 EUR	70 633	- 43,4	72 467	- 18,6
Nichtwohngebäude (Neubau)	Anzahl	45	- 29,7	43	- 6,6
veranschlagte Kosten der Bauwerke	1 000 EUR	29 558	- 44,4	43 256	- 8,3
Landwirtschaft		März 2023		Januar bis März 2023	
Schlachtmengen (ohne Geflügel) 3)	t	3 489,1	9,7	3 204,0	8,1
Rinder	t	3 237,1	11,2	2 947,2	8,1
Schweine	t	246,3	- 7,4	252,7	7,6
Verarbeitendes Gewerbe sowie Bergbau 4)		Februar 2023		Januar bis Februar 2023	
Umsatz (ohne Umsatzsteuer)	Mill. EUR	1 241,3	8,2	1 318,2	15,2
darunter Auslandsumsatz	Mill. EUR	455,8	- 1,9	530,8	16,6
Tätige Personen 5)	1 000	50	- 3,3	50	- 3,6
Bauhauptgewerbe 6)		Februar 2023		Januar bis Februar 2023	
Baugewerblicher Umsatz (ohne Umsatzsteuer)	1 000 EUR	114 618	3,9	106 882	8,5
Tätige Personen 5) im Baugewerbe	Anzahl	10 602	1,7	10 623	1,5
Einzelhandel 7)		Februar 2023		Januar bis Februar 2023	
Umsatz real (ohne Umsatzsteuer)	2015=100	87,7	- 5,0	89,6	- 3,4
Beschäftigte	2015=100	105,8	1,0	105,9	0,8
Gastgewerbe		Februar 2023		Januar bis Februar 2023	
Umsatz real (ohne Umsatzsteuer)	2015=100	55,4	- 2,6	57,2	4,8
Beschäftigte	2015=100	99,3	6,4	98,6	6,1
Tourismus 8)		Dezember 2022		Januar bis Februar 2023	
Gästeübernachtungen	1 000	1 094,0	10,4	1 031,8	15,0
Außenhandel 9)		Januar 2023		Januar 2023	
Ausfuhr (Spezialhandel)	Mill. EUR	747,1	15,0	747,1	15,0
Einfuhr (Generalhandel)	Mill. EUR	900,3	40,9	900,3	40,9
Unternehmen		Februar 2023		Januar bis Februar 2023	
Gewerbeanmeldungen 10)	Anzahl	1 010	23,5	1 129	21,5
Gewerbeabmeldungen 10)	Anzahl	861	17,1	1 119	28,0
Unternehmensinsolvenzen	Anzahl	13	18,2	15	7,4
Handwerk 11)		4. Vierteljahr 2022		Januar bis Dezember 2022	
Umsatz	2009=100 12)	119,4	2,9	119,4	x
Beschäftigte	2009=100 13)	95,9	- 2,2	95,9	x
Preise		April 2023		Januar bis April 2023	
Verbraucherpreisindex (Gesamtindex)	2015=100	117,9	7,7	116,8	8,6

Landesdaten Mecklenburg-Vorpommern

Bevölkerung 14)	Einheit	D 2020	D 2021	Jan. 2021	Febr. 2021	März 2021	April 2021	Mai 2021	Juni 2021
* Bevölkerung am Monatsende 15)	1 000	1 610,8	1 611,2	1 610,0	1 609,2	1 609,2	1 609,9	1 610,3	1 610,9
Natürliche Bevölkerungsbewegung									
* Eheschließungen	Anzahl	797	748	197	285	348	487	873	1 061
* Lebendgeborene	Anzahl	1 005	987	936	937	943	940	1 025	972
* Gestorbene (ohne Totgeborene)	Anzahl	1 821	2 013	2 339	2 002	1 922	1 940	1 849	1 889
darunter im 1. Lebensjahr Gestorbene	Anzahl	4	2	5	3	3	1	-	3
* Überschuss der Geborenen (+) bzw. Gestorbenen (-)	Anzahl	- 816	- 1 026	- 1 403	- 1 065	- 979	- 1 000	- 824	- 917
Wanderungen									
* Zuzüge über die Landesgrenze	Anzahl	3 721	3 755	2 977	2 642	3 327	3 782	3 303	4 131
* darunter aus dem Ausland	Anzahl	1 265	1 344	1 017	944	1 136	1 258	1 034	1 665
* Fortzüge über die Landesgrenze	Anzahl	2 682	2 677	2 271	2 340	2 296	2 075	2 111	2 544
* darunter in das Ausland	Anzahl	942	859	721	729	694	643	732	884
* Wanderungsgewinn (+) bzw. -verlust (-)	Anzahl	+ 1 039	+ 1 078	+ 706	+ 302	+ 1 031	+ 1 707	+ 1 192	+ 1 587
* Innerhalb des Landes Umgezogene 16)	Anzahl	4 269	4 191	3 955	3 958	4 046	3 825	3 812	4 409

Bevölkerung 14)	Einheit	D 2021	D 2022	Jan. 2022	Febr. 2022	März 2022	April 2022	Mai 2022	Juni 2022
* Bevölkerung am Monatsende 15)	1 000	1 611,2	...	1 610,6	1 610,1	1 615,5	1 620,1	1 625,2	1 627,5
Natürliche Bevölkerungsbewegung									
* Eheschließungen	Anzahl	748	...	162	524	347	604	1 111	1 283
* Lebendgeborene	Anzahl	987	...	787	790	877	861	931	890
* Gestorbene (ohne Totgeborene)	Anzahl	2 013	...	2 125	1 941	2 480	2 069	1 888	1 819
darunter im 1. Lebensjahr Gestorbene	Anzahl	2	...	2	4	3	3	4	6
* Überschuss der Geborenen (+) bzw. Gestorbenen (-)	Anzahl	- 1 026	...	- 1 338	- 1 151	- 1 603	- 1 208	- 957	- 929
Wanderungen									
* Zuzüge über die Landesgrenze	Anzahl	3 755	...	3 041	3 352	9 547	8 437	8 696	6 033
* darunter aus dem Ausland	Anzahl	1 344	...	1 231	1 442	7 337	6 373	6 581	3 949
* Fortzüge über die Landesgrenze	Anzahl	2 677	...	2 271	2 536	2 455	2 596	2 659	2 787
* darunter in das Ausland	Anzahl	859	...	742	1 054	893	865	1 157	1 236
* Wanderungsgewinn (+) bzw. -verlust (-)	Anzahl	1 078	...	770	816	7 092	5 841	6 037	3 246
* Innerhalb des Landes Umgezogene 16)	Anzahl	4 191	...	3 388	3 933	4 640	4 475	4 980	4 782

Landesdaten Mecklenburg-Vorpommern

Bevölkerung 14)	Einheit	Juli 2021	Aug. 2021	Sept. 2021	Okt. 2021	Nov. 2021	Dez. 2021	2021 insgesamt
* Bevölkerung am Monatsende 15)	1 000	1 612,0	1 612,3	1 612,5	1 612,6	1 612,3	1 611,2	x
Natürliche Bevölkerungsbewegung								
* Eheschließungen	Anzahl	1 416	1 469	1 165	731	400	540	8 972
* Lebendgeborene	Anzahl	1 068	1 086	1 039	1 037	877	985	11 845
* Gestorbene (ohne Totgeborene)	Anzahl	1 847	1 782	1 947	2 051	2 061	2 524	24 152
darunter im 1. Lebensjahr Gestorbene	Anzahl	1	2	1	1	1	3	24
* Überschuss der Geborenen (+) bzw. Gestorbenen (-)	Anzahl	- 779	- 696	- 908	- 1 014	- 1 184	- 1 539	- 12 307
Wanderungen								
* Zuzüge über die Landesgrenze	Anzahl	4 902	4 347	4 450	4 648	3 649	2 902	45 044
* darunter aus dem Ausland	Anzahl	1 690	1 460	1 751	1 677	1 437	1 055	16 084
* Fortzüge über die Landesgrenze	Anzahl	3 003	3 398	3 355	3 430	2 810	2 490	31 989
* darunter in das Ausland	Anzahl	876	1 034	1 081	1 049	948	911	10 169
* Wanderungsgewinn (+) bzw. -verlust (-)	Anzahl	+ 1 899	+ 949	+ 1 095	+ 1 218	+ 839	+ 412	+ 13 055
* Innerhalb des Landes Umgezogene 16)	Anzahl	4 898	4 736	4 492	4 040	4 092	4 028	50 299

Bevölkerung 14)	Einheit	Juli 2022	Aug. 2022	Sept. 2022	Okt. 2022	Nov. 2022	Dez. 2022	2022 insgesamt
* Bevölkerung am Monatsende 15)	1 000	1 629,0	1 629,8	1 630,0	1 629,7	x
Natürliche Bevölkerungsbewegung								
* Eheschließungen	Anzahl	1 579	1 355	1 191	656
* Lebendgeborene	Anzahl	998	1 019	972	978
* Gestorbene (ohne Totgeborene)	Anzahl	1 952	1 965	1 910	2 164
darunter im 1. Lebensjahr Gestorbene	Anzahl	5	2	1	1
* Überschuss der Geborenen (+) bzw. Gestorbenen (-)	Anzahl	- 954	- 946	- 938	- 1 186
Wanderungen								
* Zuzüge über die Landesgrenze	Anzahl	5 898	5 793	5 088	4 763
* darunter aus dem Ausland	Anzahl	3 100	2 735	2 430	2 074
* Fortzüge über die Landesgrenze	Anzahl	3 373	4 050	3 926	3 878
* darunter in das Ausland	Anzahl	1 185	1 693	1 596	1 529
* Wanderungsgewinn (+) bzw. -verlust (-)	Anzahl	2 525	1 743	1 162	885
* Innerhalb des Landes Umgezogene 16)	Anzahl	5 091	5 791	5 334	4 890

Landesdaten Mecklenburg-Vorpommern

Erwerbstätigkeit	Einheit	D 2020	D 2021	Jan. 2021	Febr. 2021	März 2021	April 2021	Mai 2021	Juni 2021
Beschäftigte 17) 18)									
* Sozialversicherungspflichtig Beschäftigte am Arbeitsort	1 000	572,7	577,8	x	x	570,4	x	x	577,8
* Frauen	1 000	289,0	290,9	x	x	287,9	x	x	290,9
* Ausländer/-innen 42)	1 000	25,7	29,9	x	x	27,1	x	x	29,9
* Teilzeitbeschäftigte	1 000	174,1	178,8	x	x	175,4	x	x	178,8
* darunter Frauen	1 000	137,1	139,9	x	x	138,2	x	x	139,9
* Sozialversicherungspflichtig Beschäftigte nach Wirtschaftsbereichen									
* Land- und Forstwirtschaft, Fischerei	1 000	15,3	15,1	x	x	14,9	x	x	15,1
* Produzierendes Gewerbe	1 000	124,1	124,9	x	x	124,1	x	x	124,9
* Handel, Verkehr und Gastgewerbe	1 000	139,5	140,3	x	x	135,2	x	x	140,3
* Erbringung von Unternehmensdienstleistungen	1 000	92,0	92,2	x	x	90,7	x	x	92,2
* Erbringung von öffentlichen und privaten Dienstleistungen	1 000	201,7	205,3	x	x	205,6	x	x	205,3

Erwerbstätigkeit	Einheit	D 2021	D 2022	Jan. 2022	Febr. 2022	März 2022	April 2022	Mai 2022	Juni 2022
Beschäftigte 17) 18)									
* Sozialversicherungspflichtig Beschäftigte am Arbeitsort	1 000	577,8	584,4	x	x	578,0	x	x	584,4
* Frauen	1 000	290,9	294,2	x	x	291,0	x	x	294,2
* Ausländer/-innen 42)	1 000	29,9	35,7	x	x	32,0	x	x	35,7
* Teilzeitbeschäftigte	1 000	178,8	185,0	x	x	180,9	x	x	185,0
* darunter Frauen	1 000	139,9	143,9	x	x	141,5	x	x	143,9
* Sozialversicherungspflichtig Beschäftigte nach Wirtschaftsbereichen									
* Land- und Forstwirtschaft, Fischerei	1 000	15,1	14,9	x	x	14,7	x	x	14,9
* Produzierendes Gewerbe	1 000	124,9	124,1	x	x	124,6	x	x	124,1
* Handel, Verkehr und Gastgewerbe	1 000	140,3	143,8	x	x	138,4	x	x	143,8
* Erbringung von Unternehmensdienstleistungen	1 000	92,2	92,5	x	x	91,7	x	x	92,5
* Erbringung von öffentlichen und privaten Dienstleistungen	1 000	205,3	209,0	x	x	208,7	x	x	209,0

Landesdaten Mecklenburg-Vorpommern

Erwerbstätigkeit	Einheit	Juli 2021	Aug. 2021	Sept. 2021	Okt. 2021	Nov. 2021	Dez. 2021	2021 insgesamt
Beschäftigte 17) 18)								
* Sozialversicherungspflichtig Beschäftigte am Arbeitsort	1 000	x	x	588,2	x	x	580,8	x
* Frauen	1 000	x	x	295,7	x	x	292,4	x
* Ausländer/-innen 42)	1 000	x	x	31,9	x	x	31,2	x
* Teilzeitbeschäftigte	1 000	x	x	182,6	x	x	181,2	x
* darunter Frauen	1 000	x	x	142,7	x	x	141,7	x
* Sozialversicherungspflichtig Beschäftigte nach Wirtschaftsbereichen								
* Land- und Forstwirtschaft, Fischerei	1 000	x	x	15,4	x	x	14,4	x
* Produzierendes Gewerbe	1 000	x	x	126,4	x	x	125,1	x
* Handel, Verkehr und Gastgewerbe	1 000	x	x	143,7	x	x	139,7	x
* Erbringung von Unternehmensdienst- leistungen	1 000	x	x	93,7	x	x	92,2	x
* Erbringung von öffentlichen und privaten Dienstleistungen	1 000	x	x	209,1	x	x	209,4	x

Erwerbstätigkeit	Einheit	Juli 2022	Aug. 2022	Sept. 2022	Okt. 2022	Nov. 2022	Dez. 2022	2022 insgesamt
Beschäftigte 17) 18)								
* Sozialversicherungspflichtig Beschäftigte am Arbeitsort	1 000	x	x	590,0	x	x	...	x
* Frauen	1 000	x	x	296,6	x	x	...	x
* Ausländer/-innen 42)	1 000	x	x	37,2	x	x	...	x
* Teilzeitbeschäftigte	1 000	x	x	186,1	x	x	...	x
* darunter Frauen	1 000	x	x	144,6	x	x	...	x
* Sozialversicherungspflichtig Beschäftigte nach Wirtschaftsbereichen								
* Land- und Forstwirtschaft, Fischerei	1 000	x	x	15,4	x	x	...	x
* Produzierendes Gewerbe	1 000	x	x	124,6	x	x	...	x
* Handel, Verkehr und Gastgewerbe	1 000	x	x	144,9	x	x	...	x
* Erbringung von Unternehmensdienst- leistungen	1 000	x	x	93,5	x	x	...	x
* Erbringung von öffentlichen und privaten Dienstleistungen	1 000	x	x	211,6	x	x	...	x

Landesdaten Mecklenburg-Vorpommern

Erwerbstätigkeit	Einheit	D 2021	D 2022	Jan. 2022	Febr. 2022	März 2022	April 2022	Mai 2022	Juni 2022
Arbeitsmarkt 1)									
* Arbeitslose	Anzahl	62 410	59 571	62 186	62 090	60 136	56 873	54 844	57 600
davon: im Rechtskreis nach SGB III	Anzahl	22 535	19 541	23 400	23 242	21 366	18 909	17 688	16 925
im Rechtskreis nach SGB II	Anzahl	39 875	40 031	38 786	38 848	38 770	37 964	37 156	40 675
* darunter Frauen	Anzahl	26 605	26 159	26 239	26 158	25 310	23 892	23 014	25 610
Zugang	Anzahl	10 306	11 344	12 694	10 217	9 362	9 663	8 816	13 036
Abgang	Anzahl	11 008	10 964	7 663	10 332	11 340	12 911	10 878	10 308
* Arbeitslosenquote 19)	%	7,6	7,3	7,6	7,6	7,3	6,9	6,7	7,1
davon: im Rechtskreis nach SGB III	%	2,7	2,4	2,9	2,8	2,6	2,3	2,2	2,1
im Rechtskreis nach SGB II	%	4,9	4,9	4,7	4,7	4,7	4,6	4,6	5,0
* Frauen	%	6,8	6,7	6,7	6,7	6,5	6,1	5,9	6,6
* Männer	%	8,3	7,8	8,4	8,4	8,1	7,7	7,5	7,5
* Ausländer/-innen 42)	%	16,7	21,7	15,8	15,5	15,4	14,7	13,4	22,7
* Jüngere von 15 bis unter 25 Jahren	%	8,6	8,0	7,8	8,1	7,9	7,6	7,1	7,8
* Kurzarbeiter/-innen 20)	Anzahl	33 691	...	28 923	28 287	19 881	7 985	3 544	3 063
* Gemeldete Arbeitsstellen 21)	Anzahl	17 324	19 888	18 190	19 368	20 299	20 610	20 761	20 854
Zugang	Anzahl	3 878	3 537	3 283	4 629	3 875	4 015	3 563	3 572
Abgang	Anzahl	3 569	3 491	2 936	3 407	2 925	3 680	3 432	3 464

Erwerbstätigkeit	Einheit	D 2022	D 2023	Jan. 2023	Febr. 2023	März 2023	April 2023	Mai 2023	Juni 2023
Arbeitsmarkt 1)									
* Arbeitslose	Anzahl	59 571	...	67 170	68 385	66 430	63 393
davon: im Rechtskreis nach SGB III	Anzahl	19 541	...	25 089	25 921	24 009	21 021
im Rechtskreis nach SGB II	Anzahl	40 031	...	42 081	42 464	42 421	42 372
* darunter Frauen	Anzahl	26 159	...	29 752	30 137	29 234	27 761
Zugang	Anzahl	11 344	...	13 989	13 103	10 821	11 659
Abgang	Anzahl	10 964	...	8 799	11 903	12 778	14 696
* Arbeitslosenquote 19)	%	7,3	...	8,3	8,4	8,2	7,8
davon: im Rechtskreis nach SGB III	%	2,4	...	3,1	3,2	3,0	2,6
im Rechtskreis nach SGB II	%	4,9	...	5,2	5,2	5,2	5,2
* Frauen	%	6,7	...	7,7	7,8	7,5	7,1
* Männer	%	7,8	...	8,8	9,0	8,8	8,4
* Ausländer/-innen 42)	%	21,7	...	27,7	28,2	27,7	27,4
* Jüngere von 15 bis unter 25 Jahren	%	8,0	...	8,5	8,8	8,9	8,6
* Kurzarbeiter/-innen 20)	Anzahl
* Gemeldete Arbeitsstellen 21)	Anzahl	19 888	...	18 103	18 781	19 193	19 355
Zugang	Anzahl	3 537	...	2 684	4 087	3 295	3 701
Abgang	Anzahl	3 491	...	2 830	3 387	2 904	3 569

Landesdaten Mecklenburg-Vorpommern

Erwerbstätigkeit	Einheit	Juli 2022	Aug. 2022	Sept. 2022	Okt. 2022	Nov. 2022	Dez. 2022	2022 insgesamt
Arbeitsmarkt 1)								
* Arbeitslose	Anzahl	60 687	61 444	58 997	58 311	59 730	61 956	x
davon: im Rechtskreis nach SGB III	Anzahl	18 270	18 746	17 475	17 737	19 193	21 537	x
im Rechtskreis nach SGB II	Anzahl	42 417	42 698	41 522	40 574	40 537	40 419	x
* darunter Frauen	Anzahl	28 028	28 351	26 725	26 190	26 772	27 618	x
Zugang	Anzahl	13 997	11 032	11 288	10 995	12 349	12 679	136 128
Abgang	Anzahl	10 964	10 298	13 748	11 709	10 929	10 485	131 565
* Arbeitslosenquote 19)	%	7,5	7,6	7,3	7,2	7,3	7,6	x
davon: im Rechtskreis nach SGB III	%	2,2	2,3	2,1	2,2	2,4	2,6	x
im Rechtskreis nach SGB II	%	5,2	5,3	5,1	5,0	5,0	5,0	x
* Frauen	%	7,2	7,3	6,9	6,7	6,9	7,1	x
* Männer	%	7,7	7,8	7,6	7,6	7,8	8,1	x
* Ausländer/-innen 42)	%	27,8	28,5	27,1	25,7	26,0	26,0	x
* Jüngere von 15 bis unter 25 Jahren	%	8,8	9,2	8,4	7,8	7,7	7,9	x
* Kurzarbeiter/-innen 20)	Anzahl	2 680	2 298	2 158	2 328	x
* Gemeldete Arbeitsstellen 21)	Anzahl	20 743	20 904	20 511	19 439	18 748	18 233	x
Zugang	Anzahl	3 844	3 083	3 200	3 082	3 117	3 183	42 446
Abgang	Anzahl	3 932	2 950	3 602	4 147	3 803	3 608	41 886

Erwerbstätigkeit	Einheit	Juli 2023	Aug. 2023	Sept. 2023	Okt. 2023	Nov. 2023	Dez. 2023	2023 insgesamt
Arbeitsmarkt 1)								
* Arbeitslose	Anzahl	x
davon: im Rechtskreis nach SGB III	Anzahl	x
im Rechtskreis nach SGB II	Anzahl	x
* darunter Frauen	Anzahl	x
Zugang	Anzahl
Abgang	Anzahl
* Arbeitslosenquote 19)	%	x
davon: im Rechtskreis nach SGB III	%	x
im Rechtskreis nach SGB II	%	x
* Frauen	%	x
* Männer	%	x
* Ausländer/-innen 42)	%	x
* Jüngere von 15 bis unter 25 Jahren	%	x
* Kurzarbeiter/-innen 20)	Anzahl	x
* Gemeldete Arbeitsstellen 21)	Anzahl	x
Zugang	Anzahl
Abgang	Anzahl

Landesdaten Mecklenburg-Vorpommern

Soziales 17)	Einheit	D 2021	D 2022	Jan. 2022	Febr. 2022	März 2022	April 2022	Mai 2022	Juni 2022
Leistungsbezug nach SGB II									
* Personen in Bedarfsgemeinschaften und zwar	Anzahl	110 553	114 135	110 635	110 848	110 456	109 046	107 717	115 850
* unter 18 Jahre	Anzahl	32 017	34 058	31 941	31 947	31 777	31 420	31 095	34 998
* Ausländer/-innen 42)	Anzahl	16 800	23 947	16 775	16 811	16 790	16 665	16 466	25 708
* Regelleistungsberechtigte	Anzahl	102 071	105 487	101 830	101 922	101 603	100 333	99 025	107 158
* davon erwerbsfähige Leistungs-									
berechtigte	Anzahl	78 504	80 536	78 681	78 826	78 650	77 644	76 592	81 423
* darunter Frauen	Anzahl	48 439	39 169	37 176	37 195	37 079	36 528	36 099	40 101
* davon nicht erwerbsfähige Leistungs-									
berechtigte	Anzahl	23 567	24 951	23 149	23 096	22 953	22 689	22 433	25 735
* darunter: unter 15 Jahren	Anzahl	22 423	23 844	22 008	21 941	21 803	21 551	21 308	24 626

Soziales 17)	Einheit	D 2022	D 2023	Jan. 2023	Febr. 2023	März 2023	April 2023	Mai 2023	Juni 2023
Leistungsbezug nach SGB II									
* Personen in Bedarfsgemeinschaften und zwar	Anzahl	114 135	...	118 902
* unter 18 Jahre	Anzahl	34 058	...	36 014
* Ausländer/-innen 42)	Anzahl	23 947	...	30 401
* Regelleistungsberechtigte	Anzahl	105 487	...	110 400
* davon erwerbsfähige Leistungs-									
berechtigte	Anzahl	80 536	...	83 790
* darunter Frauen	Anzahl	39 169	...	41 370
* davon nicht erwerbsfähige Leistungs-									
berechtigte	Anzahl	24 951	...	26 610
* darunter: unter 15 Jahren	Anzahl	23 844	...	25 532

Landesdaten Mecklenburg-Vorpommern

Soziales 17)	Einheit	Juli 2022	Aug. 2022	Sept. 2022	Okt. 2022	Nov. 2022	Dez. 2022	2022 insgesamt
Leistungsbezug nach SGB II								
* Personen in Bedarfsgemeinschaften und zwar	Anzahl	117 864	118 230	117 965	116 950	116 884	117 173	x
* unter 18 Jahre	Anzahl	36 071	36 277	36 102	35 685	35 672	35 715	x
* Ausländer/-innen 42)	Anzahl	28 590	29 622	30 235	29 890	29 884	29 924	x
* Regelleistungsberechtigte	Anzahl	109 190	109 508	109 488	108 495	108 502	108 787	x
* davon erwerbsfähige Leistungs-								
berechtigte	Anzahl	82 656	82 778	82 717	82 084	82 069	82 315	x
* darunter Frauen	Anzahl	41 168	41 319	41 246	40 790	40 647	40 679	x
* davon nicht erwerbsfähige Leistungs-								
berechtigte	Anzahl	26 534	26 730	26 771	26 411	26 433	26 472	x
* darunter: unter 15 Jahren	Anzahl	25 445	25 634	25 684	25 344	25 372	25 409	x

Soziales 17)	Einheit	Juli 2023	Aug. 2023	Sept. 2023	Okt. 2023	Nov. 2023	Dez. 2023	2023 insgesamt
Leistungsbezug nach SGB II								
* Personen in Bedarfsgemeinschaften und zwar	Anzahl	x
* unter 18 Jahre	Anzahl	x
* Ausländer/-innen 42)	Anzahl	x
* Regelleistungsberechtigte	Anzahl	x
* davon erwerbsfähige Leistungs-								
berechtigte	Anzahl	x
* darunter Frauen	Anzahl	x
* davon nicht erwerbsfähige Leistungs-								
berechtigte	Anzahl	x
* darunter: unter 15 Jahren	Anzahl	x

Landesdaten Mecklenburg-Vorpommern

Bautätigkeit	Einheit	D 2021	D 2022	Jan. 2022	Febr. 2022	März 2022	April 2022	Mai 2022	Juni 2022
Baugenehmigungen									
* Wohngebäude (Neubau)	Anzahl	240	249	146	364	251	284	181	214
* darunter: mit 1 oder 2 Wohnungen	Anzahl	216	226	136	330	212	247	169	194
* umbauter Raum	1 000 m ³	262	278	135	372	322	328	186	214
* Wohnfläche	1 000 m ²	50	55	28	77	63	63	37	43
* veranschlagte Kosten der Bauwerke	1 000 EUR	95 080	107 782	53 152	124 867	123 121	118 183	66 794	87 595
* Nichtwohngebäude (Neubau)	Anzahl	54	47	27	64	49	44	47	39
* umbauter Raum	1 000 m ³	270	318	371	204	346	234	249	252
* Nutzfläche	1 000 m ²	37	41	20	35	50	39	37	27
* veranschlagte Kosten der Bauwerke	1 000 EUR	48 401	48 560	41 261	53 132	65 848	39 843	65 294	38 442
* Wohnungen in Wohn- und Nichtwohngebäuden (Neubau u. Saldo aus Baumaßnahmen an bestehenden Gebäuden)	Anzahl	576	628	206	791	800	674	361	553
* Wohnräume (einschließlich Küchen)	Anzahl	2 173	2 325	1 002	3 066	2 622	2 653	1 480	2 021

Bautätigkeit	Einheit	D 2022	D 2023	Jan. 2023	Febr. 2023	März 2023	April 2023	Mai 2023	Juni 2023
Baugenehmigungen									
* Wohngebäude (Neubau)	Anzahl	249	...	165	168
* darunter: mit 1 oder 2 Wohnungen	Anzahl	226	...	152	151
* umbauter Raum	1 000 m ³	278	...	175	167
* Wohnfläche	1 000 m ²	55	...	35	33
* veranschlagte Kosten der Bauwerke	1 000 EUR	107 782	...	74 301	70 633
* Nichtwohngebäude (Neubau)	Anzahl	47	...	40	45
* umbauter Raum	1 000 m ³	318	...	295	173
* Nutzfläche	1 000 m ²	41	...	60	29
* veranschlagte Kosten der Bauwerke	1 000 EUR	48 560	...	56 954	29 558
* Wohnungen in Wohn- und Nichtwohngebäuden (Neubau u. Saldo aus Baumaßnahmen an bestehenden Gebäuden)	Anzahl	628	...	425	394
* Wohnräume (einschließlich Küchen)	Anzahl	2 325	...	1 614	1 489

Landesdaten Mecklenburg-Vorpommern

Bautätigkeit	Einheit	Juli 2022	Aug. 2022	Sept. 2022	Okt. 2022	Nov. 2022	Dez. 2022	2022 insgesamt
Baugenehmigungen								
* Wohngebäude (Neubau)	Anzahl	193	210	284	200	214	452	2 993
* darunter: mit 1 oder 2 Wohnungen	Anzahl	180	197	261	177	187	419	2 709
* umbauter Raum	1 000 m ³	182	181	357	253	288	515	3 334
* Wohnfläche	1 000 m ²	37	35	70	54	59	98	664
* veranschlagte Kosten der Bauwerke	1 000 EUR	75 509	71 996	138 681	109 946	111 652	211 883	1 293 379
* Nichtwohngebäude (Neubau)	Anzahl	34	45	72	38	62	43	564
* umbauter Raum	1 000 m ³	190	177	379	217	626	569	3 813
* Nutzfläche	1 000 m ²	21	28	70	38	74	56	494
* veranschlagte Kosten der Bauwerke	1 000 EUR	20 803	33 848	68 341	30 513	77 059	48 341	582 725
* Wohnungen in Wohn- und Nichtwohngebäuden (Neubau u. Saldo aus Baumaßnahmen an bestehenden Gebäuden)	Anzahl	385	294	882	728	844	1 013	7 531
* Wohnräume (einschließlich Küchen)	Anzahl	1 702	1 433	2 869	2 375	2 731	3 951	27 905

Bautätigkeit	Einheit	Juli 2023	Aug. 2023	Sept. 2023	Okt. 2023	Nov. 2023	Dez. 2023	2023 insgesamt
Baugenehmigungen								
* Wohngebäude (Neubau)	Anzahl
* darunter: mit 1 oder 2 Wohnungen	Anzahl
* umbauter Raum	1 000 m ³
* Wohnfläche	1 000 m ²
* veranschlagte Kosten der Bauwerke	1 000 EUR
* Nichtwohngebäude (Neubau)	Anzahl
* umbauter Raum	1 000 m ³
* Nutzfläche	1 000 m ²
* veranschlagte Kosten der Bauwerke	1 000 EUR
* Wohnungen in Wohn- und Nichtwohngebäuden (Neubau u. Saldo aus Baumaßnahmen an bestehenden Gebäuden)	Anzahl
* Wohnräume (einschließlich Küchen)	Anzahl

Landesdaten Mecklenburg-Vorpommern

Landwirtschaft	Einheit	03.11. 2020	03.11. 2021	Jan. 2022	Febr. 2022	März 2022	April 2022	Mai 2022	Juni 2022
Viehbestand (Stichtage: 03.05., 03.11.)									
Rinder	1 000	451,0	458,8	x	x	x	x	461,1	x
darunter									
Milchkühe (ohne Ammen- u. Mutterkühe)	1 000	153,2	151,4	x	x	x	x	152,4	x
Schweine	1 000	697,3	569,6	x	x	x	x	641,6	x
darunter									
Mastschweine	1 000	226,9	180,8	x	x	x	x	235,0	x
Zuchtsauen	1 000	73,3	62,1	x	x	x	x	64,2	x
darunter: trächtig	1 000	42,7	37,5	x	x	x	x	41,7	x
	Einheit	D 2021	D 2022	Jan. 2022	Febr. 2022	März 2022	April 2022	Mai 2022	Juni 2022
Schlachtungen									
Rinder insgesamt	1 000	9,4	8,9	8,6	8,4	9,3	8,3	9,2	7,8
darunter									
Kälber	1 000	0,6	0,4	0,5	0,5	0,4	0,3	0,3	0,3
Jungrinder	1 000	0,1	0,1	0,1	0,1	0,1	0,1	0,1	0,1
Schweine	1 000	2,7	2,8	2,8	2,4	2,9	2,5	2,8	3,0
darunter Hausschlachtungen	1 000	0,3	0,2	0,4	0,2	0,2	0,1	0,1	0,4
* Schlachtmengen (ohne Geflügel) 3)	t	3 139,8	3 031,8	2 879,3	2 830,8	3 181,2	2 856,3	3 182,5	2 696,6
darunter									
* Rinder insgesamt	t	2 891,0	2 772,6	2 651,0	2 614,7	2 912,3	2 622,2	2 915,6	2 438,4
darunter									
* Kälber	t	74,0	51,5	58,1	59,9	49,1	33,6	45,0	40,0
* Jungrinder	t	9,7	10,3	12,1	5,9	11,9	11,0	18,8	10,9
* Schweine	t	239,4	252,2	225,4	212,9	266,1	226,5	263,0	254,2
* Geflügelfleisch	t
* Eierzeugung 22)	1 000	58 018	61 061	64 339	58 532	66 517	65 172	63 178	61 571

Landwirtschaft	Einheit	03.11. 2021	03.11. 2022	Jan. 2023	Febr. 2023	März 2023	April 2023	Mai 2023	Juni 2023
Viehbestand (Stichtage: 03.05., 03.11.)									
Rinder	1 000	458,8	...	x	x	x	x	...	x
darunter									
Milchkühe (ohne Ammen- u. Mutterkühe)	1 000	151,4	...	x	x	x	x	...	x
Schweine	1 000	569,6	...	x	x	x	x	...	x
darunter									
Mastschweine	1 000	180,8	...	x	x	x	x	...	x
Zuchtsauen	1 000	62,1	...	x	x	x	x	...	x
darunter: trächtig	1 000	37,5	...	x	x	x	x	...	x
	Einheit	D 2022	D 2023	Jan. 2023	Febr. 2023	März 2023	April 2023	Mai 2023	Juni 2023
Schlachtungen									
Rinder insgesamt	1 000	8,9	...	9,4	8,4	10,2
darunter									
Kälber	1 000	0,4	...	0,3	0,4	0,5
Jungrinder	1 000	0,1	...	0,1	0,1	0,1
Schweine	1 000	2,8	...	3,4	2,7	2,7
darunter Hausschlachtungen	1 000	0,2	...	0,5	0,3	0,2
* Schlachtmengen (ohne Geflügel) 3)	t	3 031,8	...	3 227,3	2 895,5	3 489,1
darunter									
* Rinder insgesamt	t	2 772,6	...	2 944,5	2 660,1	3 237,1
darunter									
* Kälber	t	51,5	...	43,8	46,0	59,5
* Jungrinder	t	10,3	...	7,9	6,8	7,9
* Schweine	t	252,2	...	280,1	231,6	246,3
* Geflügelfleisch	t
* Eierzeugung 22)	1 000	61 061	...	56 326	54 728

Landesdaten Mecklenburg-Vorpommern

Landwirtschaft	Einheit	Juli 2022	Aug. 2022	Sept. 2022	Okt. 2022	Nov. 2022	Dez. 2022	2022 insgesamt
Viehbestand (Stichtage: 03.05., 03.11.)								
Rinder	1 000	x	x	x	x	458,8	x	x
darunter								
Milchkühe (ohne Ammen- u. Mutterkühe)	1 000	x	x	x	x	151,4	x	x
Schweine	1 000	x	x	x	x	569,6	x	x
darunter								
Mastschweine	1 000	x	x	x	x	180,8	x	x
Zuchtsauen	1 000	x	x	x	x	62,1	x	x
darunter: trächtig	1 000	x	x	x	x	37,5	x	x
	Einheit	Juli 2022	Aug. 2022	Sept. 2022	Okt. 2022	Nov. 2022	Dez. 2022	2022 insgesamt
Schlachtungen								
Rinder insgesamt	1 000	6,9	8,4	9,4	9,0	11,7	9,6	106,6
darunter								
Kälber	1 000	0,2	0,3	0,4	0,4	0,5	0,6	4,7
Jungrinder	1 000	0,1	0,1	0,1	0,0	0,1	0,1	0,9
Schweine	1 000	2,7	3,1	2,8	2,6	3,3	3,1	33,9
darunter Hausschlachtungen	1 000	0,1	0,1	0,1	0,2	0,3	0,5	2,6
* Schlachtmengen (ohne Geflügel) 3)	t	2 435,6	2 871,8	3 183,6	3 048,4	3 977,0	3 238,8	36 381,9
darunter								
* Rinder insgesamt	t	2 178,3	2 579,9	2 905,0	2 803,1	3 672,9	2 978,1	33 271,5
darunter								
* Kälber	t	29,0	42,7	58,3	55,7	76,2	70,8	618,4
* Jungrinder	t	8,3	10,3	8,2	6,2	10,8	9,1	123,5
* Schweine	t	253,8	283,2	268,4	234,4	286,9	251,1	3 025,9
* Geflügelfleisch	t
* Eierzeugung 22)	1 000	58 901	56 937	54 803	61 354	61 805	59 495	732 734

Landwirtschaft	Einheit	Juli 2023	Aug. 2023	Sept. 2023	Okt. 2023	Nov. 2023	Dez. 2023	2023 insgesamt
Viehbestand (Stichtage: 03.05., 03.11.)								
Rinder	1 000	x	x	x	x	...	x	x
darunter								
Milchkühe (ohne Ammen- u. Mutterkühe)	1 000	x	x	x	x	...	x	x
Schweine	1 000	x	x	x	x	...	x	x
darunter								
Mastschweine	1 000	x	x	x	x	...	x	x
Zuchtsauen	1 000	x	x	x	x	...	x	x
darunter: trächtig	1 000	x	x	x	x	...	x	x
	Einheit	Juli 2023	Aug. 2023	Sept. 2023	Okt. 2023	Nov. 2023	Dez. 2023	2023 insgesamt
Schlachtungen								
Rinder insgesamt	1 000
darunter								
Kälber	1 000
Jungrinder	1 000
Schweine	1 000
darunter Hausschlachtungen	1 000
* Schlachtmengen (ohne Geflügel) 3)	t
darunter								
* Rinder insgesamt	t
darunter								
* Kälber	t
* Jungrinder	t
* Schweine	t
* Geflügelfleisch	t
* Eierzeugung 22)	1 000

Landesdaten Mecklenburg-Vorpommern

Produzierendes Gewerbe	Einheit	D 2021	D 2022	Jan. 2022	Febr. 2022	März 2022	April 2022	Mai 2022	Juni 2022
Verarbeitendes Gewerbe sowie Berg- bau und Gewinnung von Steinen und Erden 23)									
* Betriebe	Anzahl	307	306	307	307	307	306	306	306
* Tätige Personen 5)	1 000	51,9	50,1	51,8	51,7	50,0	49,8	49,9	50,0
* Geleistete Arbeitsstunden	1 000 h	6 517	6 438	6 869	6 381	6 929	6 146	6 549	6 552
* Entgelte	Mill. EUR	159,2	162,3	148,2	151,3	155,8	157,3	161,3	172,9
* Umsatz (ohne Umsatzsteuer)	Mill. EUR	1 308,5	1 307,8	1 141,8	1 147,4	1 280,7	1 208,2	1 269,4	1 262,4
* darunter Auslandsumsatz	Mill. EUR	588,3	508,9	446,1	464,5	434,1	485,3	436,3	429,2
Energie- und Wasserversorgung									
* Betriebe 24)	Anzahl	82	68	68	68	68	68	68	68
* Tätige Personen 24)	Anzahl	6 145	4 951	4 906	4 910	4 896	4 912	4 916	4 886
* Geleistete Arbeitsstunden 24)	1 000 h	802	634	686	616	699	584	657	636
* Entgelte 24)	Mill. EUR	26,4	22,6	20,2	19,9	20,5	25,1	20,5	21,9
* Stromerzeugung (brutto) der Kraftwerke für die allgemeine Versorgung 25)	Mill. kWh	408,6	336,5	510,9	339,9	491,6	157,6	129,1	116,0

Produzierendes Gewerbe	Einheit	D 2022	D 2023	Jan. 2023	Febr. 2023	März 2023	April 2023	Mai 2023	Juni 2023
Verarbeitendes Gewerbe sowie Berg- bau und Gewinnung von Steinen und Erden 23)									
* Betriebe	Anzahl	306	...	305	305
* Tätige Personen 5)	1 000	50,1	...	49,8	50,0
* Geleistete Arbeitsstunden	1 000 h	6 438	...	6 759	6 417
* Entgelte	Mill. EUR	162,3	...	164,9	163,0
* Umsatz (ohne Umsatzsteuer)	Mill. EUR	1 307,8	...	1 395,1	1 241,3
* darunter Auslandsumsatz	Mill. EUR	508,9	...	605,8	455,8
Energie- und Wasserversorgung									
* Betriebe 24)	Anzahl	68	...	68
* Tätige Personen 24)	Anzahl	4 951	...	5 065
* Geleistete Arbeitsstunden 24)	1 000 h	634	...	729
* Entgelte 24)	Mill. EUR	22,6	...	21,5
* Stromerzeugung (brutto) der Kraftwerke für die allgemeine Versorgung 25)	Mill. kWh	336,5	...	403,3

Landesdaten Mecklenburg-Vorpommern

Produzierendes Gewerbe	Einheit	Juli 2022	Aug. 2022	Sept. 2022	Okt. 2022	Nov. 2022	Dez. 2022	2022 insgesamt
Verarbeitendes Gewerbe sowie Berg- bau und Gewinnung von Steinen und Erden 23)								
* Betriebe	Anzahl	306	306	306	306	306	306	306
* Tätige Personen 5)	1 000	49,4	49,8	50,0	49,9	49,7	49,6	50,1
* Geleistete Arbeitsstunden	1 000 h	5 966	6 522	6 673	6 133	6 744	5 786	77 250
* Entgelte	Mill. EUR	158,2	155,6	159,9	157,0	198,1	171,8	1 947,4
* Umsatz (ohne Umsatzsteuer)	Mill. EUR	1 164,7	1 278,7	1 326,7	1 405,1	1 676,1	1 532,5	15 693,7
* darunter Auslandsumsatz	Mill. EUR	401,0	471,8	473,7	586,3	791,2	687,5	6 106,8
Energie- und Wasserversorgung								
* Betriebe 24)	Anzahl	68	68	68	68	68	68	x
* Tätige Personen 24)	Anzahl	4 894	4 960	5 009	5 029	5 043	5 055	x
* Geleistete Arbeitsstunden 24)	1 000 h	559	621	702	588	684	578	7 609
* Entgelte 24)	Mill. EUR	21,5	20,3	21,1	20,9	36,3	22,6	270,9
* Stromerzeugung (brutto) der Kraftwerke für die allgemeine Versorgung 25)	Mill. kWh	380,3	446,1	360,9	266,4	366,2	472,9	4 038,1

Produzierendes Gewerbe	Einheit	Juli 2023	Aug. 2023	Sept. 2023	Okt. 2023	Nov. 2023	Dez. 2023	2023 insgesamt
Verarbeitendes Gewerbe sowie Berg- bau und Gewinnung von Steinen und Erden 23)								
* Betriebe	Anzahl
* Tätige Personen 5)	1 000
* Geleistete Arbeitsstunden	1 000 h
* Entgelte	Mill. EUR
* Umsatz (ohne Umsatzsteuer)	Mill. EUR
* darunter Auslandsumsatz	Mill. EUR
Energie- und Wasserversorgung								
* Betriebe 24)	Anzahl	x
* Tätige Personen 24)	Anzahl	x
* Geleistete Arbeitsstunden 24)	1 000 h
* Entgelte 24)	Mill. EUR
* Stromerzeugung (brutto) der Kraftwerke für die allgemeine Versorgung 25)	Mill. kWh

Landesdaten Mecklenburg-Vorpommern

Produzierendes Gewerbe	Einheit	D 2021	D 2022	Jan. 2022	Febr. 2022	März 2022	April 2022	Mai 2022	Juni 2022
Baugewerbe									
Bauhauptgewerbe/Bau von Gebäuden, Tiefbau, Abbrucharbeiten und vorbereitende Baustellenarbeiten u. a. 24)									
* Tätige Personen 5)	Anzahl	10 220	10 427	10 517	10 421	10 443	10 470	10 498	10 418
* Geleistete Arbeitsstunden	1 000 h	1 037	1 053	864	866	1 219	1 054	1 165	1 165
davon									
* Wohnungsbau	1 000 h	235	235	217	211	275	239	266	257
* gewerblicher Bau	1 000 h	414	413	343	329	494	411	430	458
* öffentlicher und Straßenbau	1 000 h	387	705	304	324	450	404	468	451
* Entgelte	1 000 EUR	31 052	33 150	28 158	27 105	32 346	32 341	35 245	34 334
Gesamtumsatz (ohne Umsatzsteuer)	1 000 EUR	148 215	177 252	87 679	111 075	160 576	150 774	166 370	174 711
* darunter baugewerblicher Umsatz (ohne Umsatzsteuer)	1 000 EUR	147 076	175 928	86 808	110 298	159 437	149 677	164 812	173 489
davon									
* Wohnungsbau	1 000 EUR	36 026	51 912	23 192	30 501	41 163	37 908	41 669	38 715
* gewerblicher Bau	1 000 EUR	58 251	62 781	36 484	42 981	63 590	51 077	56 375	68 043
* öffentlicher und Straßenbau	1 000 EUR	52 801	61 235	27 132	36 816	54 684	60 692	66 768	66 731
Index des Auftragseingangs	2010=100	169,3	x	164,2	158,0	221,9	185,4	235,0	207,1
Wohnungsbau	2010=100	205,4	x	144,7	178,4	314,8	246,0	202,7	155,2
gewerblicher Bau	2010=100	182,1	x	212,5	200,1	248,0	215,0	240,1	239,1
öffentlicher und Straßenbau	2010=100	144,9	x	134,9	117,4	164,5	138,3	244,1	203,3
Ausbaugewerbe/Bauinstallation und sonstiger Ausbau 39) 40)									
* Tätige Personen 5) 26)	Anzahl	6 555	6 570	x	x	6 663	x	x	6 486
* Geleistete Arbeitsstunden	1 000 h	2 081	x	x	x	2 120	x	x	2 121
* Entgelte	1 000 EUR	54 039	x	x	x	54 392	x	x	56 697
* Baugewerblicher Umsatz (ohne Umsatzsteuer)	1 000 EUR	226 072	x	x	x	182 091	x	x	242 017

Produzierendes Gewerbe	Einheit	D 2022	D 2023	Jan. 2023	Febr. 2023	März 2023	April 2023	Mai 2023	Juni 2023
Baugewerbe									
Bauhauptgewerbe/Bau von Gebäuden, Tiefbau, Abbrucharbeiten und vorbereitende Baustellenarbeiten u. a. 24)									
* Tätige Personen 5)	Anzahl	10 427	...	10 644	10 602
* Geleistete Arbeitsstunden	1 000 h	1 053	...	835	900
davon									
* Wohnungsbau	1 000 h	235	...	214	205
* gewerblicher Bau	1 000 h	413	...	337	381
* öffentlicher und Straßenbau	1 000 h	705	...	285	313
* Entgelte	1 000 EUR	33 150	...	29 335	28 718
Gesamtumsatz (ohne Umsatzsteuer)	1 000 EUR	177 252	...	99 606	115 368
* darunter baugewerblicher Umsatz (ohne Umsatzsteuer)	1 000 EUR	175 928	...	99 146	114 618
davon									
* Wohnungsbau	1 000 EUR	51 912	...	31 148	33 331
* gewerblicher Bau	1 000 EUR	62 781	...	39 221	47 049
* öffentlicher und Straßenbau	1 000 EUR	61 235	...	28 777	34 238
Index des Auftragseingangs	2010=100	x	x	152,0	165,5
Wohnungsbau	2010=100	x	x	163,7	139,9
gewerblicher Bau	2010=100	x	x	175,7	224,4
öffentlicher und Straßenbau	2010=100	x	x	129,0	130,5
Ausbaugewerbe/Bauinstallation und sonstiger Ausbau 39) 40)									
* Tätige Personen 5) 26)	Anzahl	6 570	...	x	x	...	x	x	...
* Geleistete Arbeitsstunden	1 000 h	x	...	x	x	...	x	x	...
* Entgelte	1 000 EUR	x	...	x	x	...	x	x	...
* Baugewerblicher Umsatz (ohne Umsatzsteuer)	1 000 EUR	x	...	x	x	...	x	x	...

Landesdaten Mecklenburg-Vorpommern

Produzierendes Gewerbe	Einheit	Juli 2022	Aug. 2022	Sept. 2022	Okt. 2022	Nov. 2022	Dez. 2022	2022 insgesamt
Baugewerbe Bauhauptgewerbe/Bau von Gebäuden, Tiefbau, Abbrucharbeiten und vorbereitende Baustellenarbeiten u. a. 24)								
* Tätige Personen 5)	Anzahl	10 406	10 457	10 500	10 377	10 359	10 260	x
* Geleistete Arbeitsstunden	1 000 h	1 049	1 154	1 192	1 048	1 210	655	12 641
davon								
* Wohnungsbau	1 000 h	236	255	252	219	253	146	2 827
* gewerblicher Bau	1 000 h	407	455	471	410	478	270	4 957
* öffentlicher und Straßenbau	1 000 h	405	444	469	420	479	239	8 464
* Entgelte	1 000 EUR	33 594	34 432	35 166	33 030	40 578	31 472	397 800
Gesamtumsatz (ohne Umsatzsteuer)	1 000 EUR	170 256	175 351	191 797	209 026	214 460	314 952	2 127 028
* darunter baugewerblicher Umsatz (ohne Umsatzsteuer)	1 000 EUR	168 928	174 025	190 113	207 762	212 882	312 901	2 111 133
davon								
* Wohnungsbau	1 000 EUR	37 115	40 318	50 107	66 835	42 717	172 705	622 945
* gewerblicher Bau	1 000 EUR	65 018	67 557	72 999	67 557	83 271	78 415	753 368
* öffentlicher und Straßenbau	1 000 EUR	66 795	66 150	67 007	73 370	86 894	61 780	734 819
Index des Auftragseingangs	2010=100	193,7	207,2	200,5	215,6	154,8	235,9	x
Wohnungsbau	2010=100	173,9	161,7	259,6	159,0	177,3	108,4	x
gewerblicher Bau	2010=100	259,8	215,6	184,2	247,5	184,7	291,1	x
öffentlicher und Straßenbau	2010=100	150,7	219,1	189,3	213,7	122,7	244,7	x
Ausbaugewerbe/Bauinstallation und sonstiger Ausbau 39) 40)								
* Tätige Personen 5) 26)	Anzahl	x	x	6 656	x	x	6 475	x
* Geleistete Arbeitsstunden	1 000 h	x	x	2 182	x	x	1 979	8 402
* Entgelte	1 000 EUR	x	x	58 052	x	x	61 576	230 717
* Baugewerblicher Umsatz (ohne Umsatzsteuer)	1 000 EUR	x	x	253 005	x	x	272 477	949 590

Produzierendes Gewerbe	Einheit	Juli 2023	Aug. 2023	Sept. 2023	Okt. 2023	Nov. 2023	Dez. 2023	2023 insgesamt
Baugewerbe Bauhauptgewerbe/Bau von Gebäuden, Tiefbau, Abbrucharbeiten und vorbereitende Baustellenarbeiten u. a. 24)								
* Tätige Personen 5)	Anzahl
* Geleistete Arbeitsstunden	1 000 h
davon								
* Wohnungsbau	1 000 h
* gewerblicher Bau	1 000 h
* öffentlicher und Straßenbau	1 000 h
* Entgelte	1 000 EUR
Gesamtumsatz (ohne Umsatzsteuer)	1 000 EUR
* darunter baugewerblicher Umsatz (ohne Umsatzsteuer)	1 000 EUR
davon								
* Wohnungsbau	1 000 EUR
* gewerblicher Bau	1 000 EUR
* öffentlicher und Straßenbau	1 000 EUR
Index des Auftragseingangs	2010=100	x
Wohnungsbau	2010=100	x
gewerblicher Bau	2010=100	x
öffentlicher und Straßenbau	2010=100	x
Ausbaugewerbe/Bauinstallation und sonstiger Ausbau 39) 40)								
* Tätige Personen 5) 26)	Anzahl	x	x	...	x	x
* Geleistete Arbeitsstunden	1 000 h	x	x	...	x	x
* Entgelte	1 000 EUR	x	x	...	x	x
* Baugewerblicher Umsatz (ohne Umsatzsteuer)	1 000 EUR	x	x	...	x	x

Landesdaten Mecklenburg-Vorpommern

Handel	Einheit	D 2021	D 2022	Jan. 2022	Febr. 2022	März 2022	April 2022	Mai 2022	Juni 2022
Großhandel 27) 28)									
* Beschäftigte	2015=100	98,6	100,5	98,7	98,7	98,8	99,7	99,9	100,3
* Umsatz nominal (ohne Umsatzsteuer)	2015=100	129,4	144,8	104,6	115,1	162,2	136,6	143,9	164,9
* Umsatz real (ohne Umsatzsteuer)	2015=100	114,2	106,7	86,3	93,1	119,0	99,8	105,1	117,7
Einzelhandel 7) 29)									
* Beschäftigte	2015=100	105,4	106,8	105,3	104,8	105,1	105,2	107,6	109,2
* Umsatz nominal (ohne Umsatzsteuer)	2015=100	113,8	125,3	102,7	102,3	125,7	126,8	129,9	130,3
* Umsatz real (ohne Umsatzsteuer)	2015=100	105,4	106,8	93,3	92,3	111,3	110,6	111,4	111,1
Kfz-Handel sowie Instandhaltung und Reparatur von Kfz 27)									
* Beschäftigte	2015=100	108,0	107,3	107,9	107,3	107,3	107,1	107,0	106,7
* Umsatz nominal (ohne Umsatzsteuer)	2015=100	121,9	123,7	107,1	111,4	133,6	117,6	131,1	132,5
* Umsatz real (ohne Umsatzsteuer)	2015=100	109,8	102,6	92,9	95,2	113,3	99,0	109,6	110,4

Handel	Einheit	D 2022	D 2023	Jan. 2023	Febr. 2023	März 2023	April 2023	Mai 2023	Juni 2023
Großhandel 27) 28)									
* Beschäftigte	2015=100	100,5	...	100,0
* Umsatz nominal (ohne Umsatzsteuer)	2015=100	144,8	...	112,5
* Umsatz real (ohne Umsatzsteuer)	2015=100	106,7	...	83,9
Einzelhandel 7) 29)									
* Beschäftigte	2015=100	106,8	...	106,0	105,8
* Umsatz nominal (ohne Umsatzsteuer)	2015=100	125,3	...	111,7	108,5
* Umsatz real (ohne Umsatzsteuer)	2015=100	106,8	...	91,5	87,7
Kfz-Handel sowie Instandhaltung und Reparatur von Kfz 27)									
* Beschäftigte	2015=100	107,3	...	107,0
* Umsatz nominal (ohne Umsatzsteuer)	2015=100	123,7	...	122,6
* Umsatz real (ohne Umsatzsteuer)	2015=100	102,6	...	96,9

Gastgewerbe 29)	Einheit	D 2021	D 2022	Jan. 2022	Febr. 2022	März 2022	April 2022	Mai 2022	Juni 2022
* Beschäftigte	2015=100	94,8	104,0	92,5	93,3	96,4	102,2	104,5	108,3
* Umsatz nominal (ohne Umsatzsteuer)	2015=100	88,4	115,9	60,0	65,8	81,3	105,7	125,3	146,8
* Umsatz real (ohne Umsatzsteuer)	2015=100	77,4	94,8	52,2	56,9	69,9	89,4	104,1	120,4

Gastgewerbe 29)	Einheit	D 2022	D 2023	Jan. 2023	Febr. 2023	März 2023	April 2023	Mai 2023	Juni 2023
* Beschäftigte	2015=100	104,0	...	97,8	99,3
* Umsatz nominal (ohne Umsatzsteuer)	2015=100	115,9	...	74,9	70,7
* Umsatz real (ohne Umsatzsteuer)	2015=100	94,8	...	58,9	55,4

Tourismus 8)	Einheit	D 2021	D 2022	Jan. 2022	Febr. 2022	März 2022	April 2022	Mai 2022	Juni 2022
* Gästeankünfte	1 000	456,3	609,9	187,7	254,0	383,9	571,6	723,3	889,1
* darunter: von Auslandsgästen	1 000	12,3	23,5	3,8	5,0	8,5	15,7	23,6	34,1
* Gästeübernachtungen	1 000	2 216,4	2 636,1	803,0	982,0	1 429,1	2 268,9	2 826,3	3 836,5
* darunter: von Auslandsgästen	1 000	36,3	63,5	12,3	16,0	24,7	40,8	62,3	90,6

Tourismus 8)	Einheit	D 2022	D 2023	Jan. 2023	Febr. 2023	März 2023	April 2023	Mai 2023	Juni 2023
* Gästeankünfte	1 000	609,9	...	257,7	297,1
* darunter: von Auslandsgästen	1 000	23,5	...	7,2	8,6
* Gästeübernachtungen	1 000	2 636,1	...	969,6	1 094,0
* darunter: von Auslandsgästen	1 000	63,5	...	19,8	23,1

Landesdaten Mecklenburg-Vorpommern

Handel	Einheit	Juli 2022	Aug. 2022	Sept. 2022	Okt. 2022	Nov. 2022	Dez. 2022	2022 insgesamt
Großhandel 27) 28)								
* Beschäftigte	2015=100	100,9	101,9	102,2	101,8	101,6	101,1	x
* Umsatz nominal (ohne Umsatzsteuer)	2015=100	145,2	168,7	164,4	141,9	152,8	137,6	x
* Umsatz real (ohne Umsatzsteuer)	2015=100	106,9	121,8	116,4	100,1	110,8	102,9	x
Einzelhandel 7) 29)								
* Beschäftigte	2015=100	108,8	107,9	106,9	107,4	106,5	106,4	x
* Umsatz nominal (ohne Umsatzsteuer)	2015=100	134,7	135,3	126,8	121,2	130,6	136,9	x
* Umsatz real (ohne Umsatzsteuer)	2015=100	114,2	113,8	105,3	99,6	107,2	111,8	x
Kfz-Handel sowie Instandhaltung und Reparatur von Kfz 27)								
* Beschäftigte	2015=100	106,3	107,0	108,4	108,0	107,7	107,1	x
* Umsatz nominal (ohne Umsatzsteuer)	2015=100	118,1	127,4	127,6	115,5	136,5	126,0	x
* Umsatz real (ohne Umsatzsteuer)	2015=100	97,5	104,9	104,3	93,9	109,8	100,8	x

Handel	Einheit	Juli 2023	Aug. 2023	Sept. 2023	Okt. 2023	Nov. 2023	Dez. 2023	2023 insgesamt
Großhandel 27) 28)								
* Beschäftigte	2015=100	x
* Umsatz nominal (ohne Umsatzsteuer)	2015=100	x
* Umsatz real (ohne Umsatzsteuer)	2015=100	x
Einzelhandel 7) 29)								
* Beschäftigte	2015=100	x
* Umsatz nominal (ohne Umsatzsteuer)	2015=100	x
* Umsatz real (ohne Umsatzsteuer)	2015=100	x
Kfz-Handel sowie Instandhaltung und Reparatur von Kfz 27)								
* Beschäftigte	2015=100	x
* Umsatz nominal (ohne Umsatzsteuer)	2015=100	x
* Umsatz real (ohne Umsatzsteuer)	2015=100	x

Gastgewerbe 29)	Einheit	Juli 2022	Aug. 2022	Sept. 2022	Okt. 2022	Nov. 2022	Dez. 2022	2022 insgesamt
* Beschäftigte	2015=100	111,4	114,1	111,8	108,5	103,5	102,0	x
* Umsatz nominal (ohne Umsatzsteuer)	2015=100	178,1	189,8	142,0	125,1	84,4	87,0	x
* Umsatz real (ohne Umsatzsteuer)	2015=100	143,3	152,6	112,8	99,6	67,3	69,4	x

Gastgewerbe 29)	Einheit	Juli 2023	Aug. 2023	Sept. 2023	Okt. 2023	Nov. 2023	Dez. 2023	2023 insgesamt
* Beschäftigte	2015=100	x
* Umsatz nominal (ohne Umsatzsteuer)	2015=100	x
* Umsatz real (ohne Umsatzsteuer)	2015=100	x

Tourismus 8)	Einheit	Juli 2022	Aug. 2022	Sept. 2022	Okt. 2022	Nov. 2022	Dez. 2022	2022 insgesamt
* Gästeankünfte	1 000	1 089,7	1 075,5	778,7	680,1	359,3	326,1	7 319,0
* darunter: von Auslandsgästen	1 000	64,8	51,2	31,0	19,4	13,2	11,3	281,6
* Gästeübernachtungen	1 000	5 359,2	5 610,3	3 312,9	2 753,5	1 292,9	1 158,7	31 633,3
* darunter: von Auslandsgästen	1 000	176,4	149,1	78,9	49,4	32,3	29,3	762,1

Tourismus 8)	Einheit	Juli 2023	Aug. 2023	Sept. 2023	Okt. 2023	Nov. 2023	Dez. 2023	2023 insgesamt
* Gästeankünfte	1 000
* darunter: von Auslandsgästen	1 000
* Gästeübernachtungen	1 000
* darunter: von Auslandsgästen	1 000

Landesdaten Mecklenburg-Vorpommern

Verkehr	Einheit	D 2021	D 2022	Jan. 2022	Febr. 2022	März 2022	April 2022	Mai 2022	Juni 2022
Straßenverkehrsunfälle									
* Unfälle mit Personenschaden und Sachschaden 30)	Anzahl	521	536	406	396	444	483	609	639
darunter: Unfälle mit Personenschaden	Anzahl	386	409	279	281	349	366	494	506
* getötete Personen	Anzahl	6	7	7	3	5	2	8	10
* verletzte Personen	Anzahl	493	521	345	360	449	477	608	632
Kraftfahrzeuge 31)									
* Zulassungen fabrikneuer Kraftfahrzeuge darunter	Anzahl	3 501	3 245	2 729	3 008	3 995	2 862	3 274	3 632
* Personenkraftwagen 32)	Anzahl	2 483	2 306	2 044	2 124	2 692	1 964	2 168	2 511
* Lastkraftwagen	Anzahl	463	379	371	462	531	320	416	404
Seeschifffahrt									
Güterempfang	1 000 t	1 170,4	1 181,0	1 133,1	920,2	1 106,1	1 167,6	1 222,4	1 283,0
Güterversand	1 000 t	1 176,2	1 109,6	1 037,0	1 089,6	1 360,9	1 117,8	990,5	1 204,7
Binnenschifffahrt									
* Güterempfang	1 000 t	0,2	...	-	-	0,6	-	3,5	-
* Güterversand	1 000 t	0,9	...	-	-	0,9	0,9	1,3	0,7

Verkehr	Einheit	D 2022	D 2023	Jan. 2023	Febr. 2023	März 2023	April 2023	Mai 2023	Juni 2023
Straßenverkehrsunfälle									
* Unfälle mit Personenschaden und Sachschaden 30)	Anzahl	536	...	344
darunter: Unfälle mit Personenschaden	Anzahl	409	...	249
* getötete Personen	Anzahl	7	...	1
* verletzte Personen	Anzahl	521	...	323
Kraftfahrzeuge 31)									
* Zulassungen fabrikneuer Kraftfahrzeuge darunter	Anzahl	3 245	...	2 597	2 865	4 173
* Personenkraftwagen 32)	Anzahl	2 306	...	1 852	1 956	2 924
* Lastkraftwagen	Anzahl	379	...	301	368	434
Seeschifffahrt									
Güterempfang	1 000 t	1 181,0	...	1 556,6
Güterversand	1 000 t	1 109,6	...	893,5
Binnenschifffahrt									
* Güterempfang	1 000 t	-
* Güterversand	1 000 t	0,7

Landesdaten Mecklenburg-Vorpommern

Verkehr	Einheit	Juli 2022	Aug. 2022	Sept. 2022	Okt. 2022	Nov. 2022	Dez. 2022	2022 insgesamt
Straßenverkehrsunfälle								
* Unfälle mit Personenschaden und Sachschaden ³⁰⁾	Anzahl	610	725	563	566	493	500	6 434
darunter: Unfälle mit Personenschaden	Anzahl	481	579	458	444	358	318	4 913
* getötete Personen	Anzahl	10	10	8	7	3	10	83
* verletzte Personen	Anzahl	627	782	558	539	463	409	6 249
Kraftfahrzeuge ³¹⁾								
* Zulassungen fabrikneuer Kraftfahrzeuge	Anzahl	2 942	3 144	3 168	2 576	3 452	4 155	38 937
darunter								
* Personenkraftwagen ³²⁾	Anzahl	2 003	2 226	2 394	1 930	2 519	3 093	27 668
* Lastkraftwagen	Anzahl	277	308	316	279	400	459	4 543
Seeschifffahrt								
Güterempfang	1 000 t	959,2	1 341,2	1 433,6	1 238,7	1 413,9	952,7	14 171,7
Güterversand	1 000 t	1 124,1	1 138,7	1 187,8	1 219,1	905,9	939,6	13 315,7
Binnenschifffahrt								
* Güterempfang	1 000 t	-	-	-	0,6	-	-	...
* Güterversand	1 000 t	0,6	0,8	0,8	0,5	0,4	0,2	...

Verkehr	Einheit	Juli 2023	Aug. 2023	Sept. 2023	Okt. 2023	Nov. 2023	Dez. 2023	2023 insgesamt
Straßenverkehrsunfälle								
* Unfälle mit Personenschaden und Sachschaden ³⁰⁾	Anzahl
darunter: Unfälle mit Personenschaden	Anzahl
* getötete Personen	Anzahl
* verletzte Personen	Anzahl
Kraftfahrzeuge ³¹⁾								
* Zulassungen fabrikneuer Kraftfahrzeuge	Anzahl
darunter								
* Personenkraftwagen ³²⁾	Anzahl
* Lastkraftwagen	Anzahl
Seeschifffahrt								
Güterempfang	1 000 t
Güterversand	1 000 t
Binnenschifffahrt								
* Güterempfang	1 000 t
* Güterversand	1 000 t

Landesdaten Mecklenburg-Vorpommern

Außenhandel ⁹⁾	Einheit	D 2021	D 2022	Jan. 2022	Febr. 2022	März 2022	April 2022	Mai 2022	Juni 2022
Ausfuhr (Spezialhandel) ³³⁾									
* Insgesamt	Mill. EUR	799,3	816,0	649,6	755,8	993,1	750,1	772,9	866,2
darunter									
* Güter der Ernährungswirtschaft	Mill. EUR	235,5	269,9	226,4	227,6	279,3	257,0	239,9	300,2
* Güter der gewerblichen Wirtschaft	Mill. EUR	575,8	552,2	680,2	519,0	702,4	482,9	522,2	555,2
davon									
* Rohstoffe	Mill. EUR	4,2	9,3	9,2	6,1	6,8	9,3	12,5	8,4
* Halbwaren	Mill. EUR	74,2	109,7	47,3	149,1	97,6	100,0	104,3	109,2
* Fertigwaren	Mill. EUR	475,1	411,2	358,7	363,8	598,0	373,6	405,4	437,6
davon									
* Vorerzeugnisse	Mill. EUR	79,4	54,8	37,3	55,4	89,6	62,5	62,9	63,9
* Enderzeugnisse	Mill. EUR	395,7	356,4	321,4	308,4	508,4	311,1	342,4	373,6
davon nach									
* Europa	Mill. EUR	558,8	556,1	468,8	580,3	544,4	571,0	564,1	585,4
* darunter: in EU-Länder	Mill. EUR	461,3	448,2	386,0	486,3	442,3	472,2	457,2	455,9
* Afrika	Mill. EUR	59,9	56,1	45,7	25,0	77,8	53,9	43,3	75,1
* Amerika	Mill. EUR	61,5	78,6	57,4	52,7	63,0	53,7	86,3	75,9
* Asien	Mill. EUR	96,0	115,0	69,9	91,0	299,7	67,0	72,2	104,8
* Australien, Ozeanien u. übrige Gebiete	Mill. EUR	5,1	8,3	5,3	4,4	5,4	3,8	6,2	24,1
Einfuhr (Generalhandel) ³³⁾									
* Insgesamt	Mill. EUR	603,3	847,1	639,0	604,5	919,6	842,9	891,8	896,7
darunter									
* Güter der Ernährungswirtschaft	Mill. EUR	102,6	147,2	148,0	115,4	143,6	152,8	159,8	179,8
* Güter der gewerblichen Wirtschaft	Mill. EUR	465,0	658,8	464,0	462,8	746,1	654,2	693,8	679,8
davon									
* Rohstoffe	Mill. EUR	29,0	69,8	19,1	20,4	21,9	30,4	78,4	83,0
* Halbwaren	Mill. EUR	71,6	207,4	94,4	151,0	310,1	257,4	214,5	202,4
* Fertigwaren	Mill. EUR	364,4	381,7	350,5	291,4	414,1	366,4	400,9	394,4
davon									
* Vorerzeugnisse	Mill. EUR	99,5	105,5	83,8	59,8	82,6	87,2	99,1	100,3
* Enderzeugnisse	Mill. EUR	264,9	276,2	266,7	231,7	331,4	279,2	301,8	294,1
davon aus									
* Europa	Mill. EUR	476,4	664,2	494,5	496,7	766,3	628,5	680,9	687,1
* darunter: aus EU-Ländern	Mill. EUR	411,9	531,8	419,9	389,5	595,8	490,9	562,5	519,0
* Afrika	Mill. EUR	3,7	17,5	4,3	24,6	6,1	43,1	32,3	24,2
* Amerika	Mill. EUR	15,2	63,1	19,1	17,1	59,7	48,9	49,3	48,0
* Asien	Mill. EUR	84,4	83,1	75,0	64,4	83,0	73,4	81,9	78,5
* Australien, Ozeanien und übrigen Gebieten	Mill. EUR	2,2	18,9	45,9	1,4	4,3	48,6	47,1	58,7

Landesdaten Mecklenburg-Vorpommern

Außenhandel ⁹⁾	Einheit	Juli 2022	Aug. 2022	Sept. 2022	Okt. 2022	Nov. 2022	Dez. 2022	2022 insgesamt
Ausfuhr (Spezialhandel) ³³⁾								
* Insgesamt	Mill. EUR	779,9	926,6	836,3	825,5	791,2	845,2	9 792,3
darunter								
* Güter der Ernährungswirtschaft	Mill. EUR	254,5	379,4	294,8	282,2	232,6	264,5	3 238,3
* Güter der gewerblichen Wirtschaft	Mill. EUR	515,0	537,0	522,1	517,7	529,8	542,7	6 626,3
davon								
* Rohstoffe	Mill. EUR	9,8	10,3	9,3	5,2	10,3	14,1	111,3
* Halbwaren	Mill. EUR	105,2	110,1	119,7	116,4	104,9	152,2	1 316,1
* Fertigwaren	Mill. EUR	400,0	416,6	393,1	396,1	414,6	376,4	4 933,8
davon								
* Vorerzeugnisse	Mill. EUR	52,0	53,0	50,4	44,2	45,1	40,8	657,0
* Enderzeugnisse	Mill. EUR	348,0	363,7	342,8	351,9	369,5	335,5	4 276,8
davon nach								
* Europa	Mill. EUR	547,9	579,2	568,5	576,7	572,1	515,1	6 673,4
* darunter: in EU-Länder	Mill. EUR	441,4	438,4	456,0	472,7	454,0	416,4	5 378,7
* Afrika	Mill. EUR	41,1	92,3	29,4	51,5	45,3	92,8	673,1
* Amerika	Mill. EUR	59,6	124,4	68,2	78,3	100,0	123,9	943,4
* Asien	Mill. EUR	118,0	121,4	163,8	110,7	66,4	95,0	1 379,9
* Australien, Ozeanien u. übrige Gebiete	Mill. EUR	11,6	7,7	4,5	4,9	4,7	17,1	99,7
Einfuhr (Generalhandel) ³³⁾								
* Insgesamt	Mill. EUR	864,5	973,6	943,5	1 016,3	810,0	763,3	10 165,6
darunter								
* Güter der Ernährungswirtschaft	Mill. EUR	84,2	176,5	151,0	190,4	154,5	110,4	1 766,4
* Güter der gewerblichen Wirtschaft	Mill. EUR	742,5	762,4	749,6	766,9	596,4	587,4	7 905,9
davon								
* Rohstoffe	Mill. EUR	72,5	143,8	162,5	129,9	11,9	63,2	837,0
* Halbwaren	Mill. EUR	294,4	202,6	190,0	208,1	211,6	152,2	2 488,6
* Fertigwaren	Mill. EUR	375,6	416,0	397,1	429,0	372,9	372,1	4 580,2
davon								
* Vorerzeugnisse	Mill. EUR	121,2	121,3	119,6	158,9	118,3	114,2	1 266,3
* Enderzeugnisse	Mill. EUR	254,3	294,7	277,5	270,0	254,6	257,8	3 313,9
davon aus								
* Europa	Mill. EUR	681,6	725,9	715,5	823,8	699,0	569,9	7 969,8
* darunter: aus EU-Ländern	Mill. EUR	563,9	645,0	535,2	625,5	539,7	494,5	6 381,4
* Afrika	Mill. EUR	21,0	3,9	13,6	16,2	2,3	18,7	210,3
* Amerika	Mill. EUR	80,9	149,0	109,9	78,6	20,9	76,3	757,7
* Asien	Mill. EUR	78,2	92,1	96,1	92,7	85,2	97,0	997,5
* Australien, Ozeanien und übrigen Gebieten	Mill. EUR	2,5	2,4	8,0	4,4	2,1	0,8	226,4

Landesdaten Mecklenburg-Vorpommern

Außenhandel 9)	Einheit	D 2022	D 2023	Jan. 2023	Febr. 2023	März 2023	April 2023	Mai 2023	Juni 2023
Ausfuhr (Spezialhandel) 33)									
* Insgesamt	Mill. EUR	816,0	...	747,1
darunter									
* Güter der Ernährungswirtschaft	Mill. EUR	269,9	...	242,5
* Güter der gewerblichen Wirtschaft	Mill. EUR	552,2	...	721,4
davon									
* Rohstoffe	Mill. EUR	9,3	...	5,5
* Halbwaren	Mill. EUR	109,7	...	79,3
* Fertigwaren	Mill. EUR	411,2	...	382,9
davon									
* Vorerzeugnisse	Mill. EUR	54,8	...	44,5
* Enderzeugnisse	Mill. EUR	356,4	...	338,5
davon nach									
* Europa	Mill. EUR	556,1	...	543,0
* darunter: in EU-Länder	Mill. EUR	448,2	...	430,4
* Afrika	Mill. EUR	56,1	...	66,6
* Amerika	Mill. EUR	78,6	...	68,8
* Asien	Mill. EUR	115,0	...	63,0
* Australien, Ozeanien u. übrige Gebiete	Mill. EUR	8,3	...	3,9
Einfuhr (Generalhandel) 33)									
* Insgesamt	Mill. EUR	847,1	...	900,3
darunter									
* Güter der Ernährungswirtschaft	Mill. EUR	147,2	...	150,2
* Güter der gewerblichen Wirtschaft	Mill. EUR	658,8	...	666,4
davon									
* Rohstoffe	Mill. EUR	69,8	...	205,8
* Halbwaren	Mill. EUR	207,4	...	139,0
* Fertigwaren	Mill. EUR	381,7	...	321,6
davon									
* Vorerzeugnisse	Mill. EUR	105,5	...	91,5
* Enderzeugnisse	Mill. EUR	276,2	...	230,1
davon aus									
* Europa	Mill. EUR	664,2	...	655,9
* darunter: aus EU-Ländern 42)	Mill. EUR	531,8	...	437,3
* Afrika	Mill. EUR	17,5	...	64,6
* Amerika	Mill. EUR	63,1	...	63,0
* Asien	Mill. EUR	83,1	...	76,7
* Australien, Ozeanien und übrigen Gebieten	Mill. EUR	18,9	...	40,2

Landesdaten Mecklenburg-Vorpommern

Außenhandel 9)	Einheit	Juli 2023	Aug. 2023	Sept. 2023	Okt. 2023	Nov. 2023	Dez. 2023	2023 insgesamt
Ausfuhr (Spezialhandel) 33)								
* Insgesamt	Mill. EUR
darunter								
* Güter der Ernährungswirtschaft	Mill. EUR
* Güter der gewerblichen Wirtschaft	Mill. EUR
davon								
* Rohstoffe	Mill. EUR
* Halbwaren	Mill. EUR
* Fertigwaren	Mill. EUR
davon								
* Vorerzeugnisse	Mill. EUR
* Enderzeugnisse	Mill. EUR
davon nach								
* Europa	Mill. EUR
* darunter: in EU-Länder	Mill. EUR
* Afrika	Mill. EUR
* Amerika	Mill. EUR
* Asien	Mill. EUR
* Australien, Ozeanien u. übrige Gebiete	Mill. EUR
Einfuhr (Generalhandel) 33)								
* Insgesamt	Mill. EUR
darunter								
* Güter der Ernährungswirtschaft	Mill. EUR
* Güter der gewerblichen Wirtschaft	Mill. EUR
davon								
* Rohstoffe	Mill. EUR
* Halbwaren	Mill. EUR
* Fertigwaren	Mill. EUR
davon								
* Vorerzeugnisse	Mill. EUR
* Enderzeugnisse	Mill. EUR
davon aus								
* Europa	Mill. EUR
* darunter: aus EU-Ländern 42)	Mill. EUR
* Afrika	Mill. EUR
* Amerika	Mill. EUR
* Asien	Mill. EUR
* Australien, Ozeanien und übrigen Gebieten	Mill. EUR

Landesdaten Mecklenburg-Vorpommern

Gewerbeanzeigen 10)	Einheit	D 2021	D 2022	Jan. 2022	Febr. 2022	März 2022	April 2022	Mai 2022	Juni 2022
* Gewerbebeanmeldungen	Anzahl	838	819	1 040	818	1 055	763	805	879
* Gewerbeabmeldungen	Anzahl	764	749	1 012	735	844	540	636	736

Gewerbeanzeigen 10)	Einheit	D 2022	D 2023	Jan. 2023	Febr. 2023	März 2023	April 2023	Mai 2023	Juni 2023
* Gewerbebeanmeldungen	Anzahl	819	...	1 248	1 010
* Gewerbeabmeldungen	Anzahl	749	...	1 376	861

Insolvenzen	Einheit	D 2021	D 2022	Jan. 2022	Febr. 2022	März 2022	April 2022	Mai 2022	Juni 2022
* Insolvenzen	Anzahl	207	195	174	162	248	175	207	186
davon									
* Unternehmen	Anzahl	15	17	16	11	26	18	15	15
* Verbraucher	Anzahl	150	140	134	113	166	121	150	145
* ehemals selbstständig Tätige	Anzahl	38	36	24	34	54	35	38	26
* sonstige natürliche Personen 34), Nachlässe und Gesamtgut	Anzahl	4	2	-	4	2	1	4	-
* Voraussichtliche Forderungen	1 000 EUR	188 195	68 636	25 493	21 328	430 352	14 862	188 195	13 951

Insolvenzen	Einheit	D 2022	D 2023	Jan. 2023	Febr. 2023	März 2023	April 2023	Mai 2023	Juni 2023
* Insolvenzen	Anzahl	195	...	191	180
davon									
* Unternehmen	Anzahl	17	...	16	13
* Verbraucher	Anzahl	140	...	141	129
* ehemals selbstständig Tätige	Anzahl	36	...	32	34
* sonstige natürliche Personen 34), Nachlässe und Gesamtgut	Anzahl	2	...	2	4
* Voraussichtliche Forderungen	1 000 EUR	68 636	...	12 846	23 004

Handwerk 11)	Einheit	D 2020	D 2021	Jan. 2021	Febr. 2021	März 2021	April 2021	Mai 2021	Juni 2021
* Beschäftigte (30.09.)	2020=100	x	98,4	x	x	97,8	x	x	98,0
* Umsatz (Vierteljahresdurchschnitt)	2020=100	x	100,9	x	x	78,3	x	x	102,2

Handwerk 11)	Einheit	D 2021	D 2022	Jan. 2022	Febr. 2022	März 2022	April 2022	Mai 2022	Juni 2022
* Beschäftigte (30.09.)	2020=100	98,4	97,0	x	x	97,0	x	x	97,0
* Umsatz (Vierteljahresdurchschnitt)	2020=100	100,9	107,7	x	x	90,5	x	x	108,3

Preise	Einheit	D 2021	D 2022	Jan. 2022	Febr. 2022	März 2022	April 2022	Mai 2022	Juni 2022
* Verbraucherpreisindex (Gesamtindex)	2020=100	.	111,0	105,7	106,6	108,6	109,5	110,5	110,9
* Nettokaltmieten (Teilindex)	2020=100	.	101,9	101,3	101,5	101,6	101,6	101,6	101,7
Index der Erzeugerpreise gewerblicher Produkte (Deutschland)	2015=100	114,7	152,4	132,8	134,6	141,2	145,2	147,5	148,4
* Preisindex für Wohngebäude 35) (Deutschland)	2015=100	127,0	147,8	x	138,1	x	x	147,2	x

Preise	Einheit	D 2022	D 2023	Jan. 2023	Febr. 2023	März 2023	April 2023	Mai 2023	Juni 2023
* Verbraucherpreisindex (Gesamtindex)	2020=100	111,0	...	115,5	116,4	117,5	117,9
* Nettokaltmieten (Teilindex)	2020=100	101,9	...	102,7	102,8	102,9	103,0
Index der Erzeugerpreise gewerblicher Produkte (Deutschland)	2015=100	152,4	...	156,2	155,8	151,8
* Preisindex für Wohngebäude 35) (Deutschland)	2015=100	147,8	...	x	...	x	x	...	x

Landesdaten Mecklenburg-Vorpommern

Gewerbeanzeigen 10)	Einheit	Juli 2022	Aug. 2022	Sept. 2022	Okt. 2022	Nov. 2022	Dez. 2022	2022 insgesamt
* Gewerbebeanmeldungen	Anzahl	763	756	831	644	555	923	9 832
* Gewerbeabmeldungen	Anzahl	561	692	728	693	618	1 196	8 991

Gewerbeanzeigen 10)	Einheit	Juli 2023	Aug. 2023	Sept. 2023	Okt. 2023	Nov. 2023	Dez. 2023	2023 insgesamt
* Gewerbebeanmeldungen	Anzahl
* Gewerbeabmeldungen	Anzahl

Insolvenzen	Einheit	Juli 2022	Aug. 2022	Sept. 2022	Okt. 2022	Nov. 2022	Dez. 2022	2022 insgesamt
* Insolvenzen	Anzahl	202	212	193	161	238	186	2 344
davon								
* Unternehmen	Anzahl	21	17	24	14	18	12	207
* Verbraucher	Anzahl	145	145	131	113	171	145	1 679
* ehemals selbstständig Tätige	Anzahl	32	49	35	32	44	28	431
* sonstige natürliche Personen 34), Nachlässe und Gesamtgut	Anzahl	4	1	3	2	5	1	27
* Voraussichtliche Forderungen	1 000 EUR	23 817	15 025	29 722	19 661	26 804	14 415	823 626

Insolvenzen	Einheit	Juli 2023	Aug. 2023	Sept. 2023	Okt. 2023	Nov. 2023	Dez. 2023	2023 insgesamt
* Insolvenzen	Anzahl
davon								
* Unternehmen	Anzahl
* Verbraucher	Anzahl
* ehemals selbstständig Tätige	Anzahl
* sonstige natürliche Personen 34), Nachlässe und Gesamtgut	Anzahl
* Voraussichtliche Forderungen	1 000 EUR

Handwerk 11)	Einheit	Juli 2021	Aug. 2021	Sept. 2021	Okt. 2021	Nov. 2021	Dez. 2021	2021 insgesamt
* Beschäftigte (30.09.)	2020=100	x	x	99,8	x	x	98,1	x
* Umsatz (Vierteljahresdurchschnitt)	2020=100	x	x	107,1	x	x	116,0	x

Handwerk 11)	Einheit	Juli 2022	Aug. 2022	Sept. 2022	Okt. 2022	Nov. 2022	Dez. 2022	2022 insgesamt
* Beschäftigte (30.09.)	2020=100	x	x	97,9	x	x	95,9	x
* Umsatz (Vierteljahresdurchschnitt)	2020=100	x	x	112,5	x	x	119,4	x

Preise	Einheit	Juli 2022	Aug. 2022	Sept. 2022	Okt. 2022	Nov. 2022	Dez. 2022	2022 insgesamt
* Verbraucherpreisindex (Gesamtindex)	2020=100	111,6	111,8	113,7	114,5	114,6	114,2	x
* Nettokaltmieten (Teilindex)	2020=100	101,7	101,7	102,6	102,6	102,6	102,7	x
Index der Erzeugerpreise gewerblicher Produkte (Deutschland)	2015=100	156,3	168,6	172,5	165,2	158,7	158,1	x
* Preisindex für Wohngebäude 35) (Deutschland)	2015=100	x	151,0	x	x	154,7	x	x

Preise	Einheit	Juli 2023	Aug. 2023	Sept. 2023	Okt. 2023	Nov. 2023	Dez. 2023	2023 insgesamt
* Verbraucherpreisindex (Gesamtindex)	2020=100	x
* Nettokaltmieten (Teilindex)	2020=100	x
Index der Erzeugerpreise gewerblicher Produkte (Deutschland)	2015=100	x
* Preisindex für Wohngebäude 35) (Deutschland)	2015=100	x	...	x	x	...	x	x

Landesdaten Mecklenburg-Vorpommern

Verdienste 41)	Einheit	D 2019	D 2020	Jan. 2020	Feb. 2020	März 2020	April 2020	Mai 2020	Juni 2020
* Bruttomonatsverdienste 36) der vollzeitbeschäftigten Arbeitnehmerinnen und Arbeitnehmer im Produzierenden Gewerbe und im Dienstleistungsbereich	EUR	3 321	3 379	x	x	3 213	x	x	3 119
* männlich	EUR	3 359	3 409	x	x	3 239	x	x	3 138
* weiblich	EUR	3 254	3 322	x	x	3 165	x	x	3 083
* Leistungsgruppe 1 37)	EUR	6 343	6 452	x	x	6 031	x	x	5915
* Leistungsgruppe 2 37)	EUR	4 231	4 290	x	x	4 043	x	x	3923
* Leistungsgruppe 3 37)	EUR	2 842	2 882	x	x	2 750	x	x	2677
* Leistungsgruppe 4 37)	EUR	2 328	2 320	x	x	2 275	x	x	2138
* Leistungsgruppe 5 37)	EUR	2 066	2 031	x	x	1 987	x	x	1892
* Produzierendes Gewerbe	EUR	3 174	3 219	x	x	3 047	x	x	2 947
* Bergbau und Gewinnung von Steinen und Erden	EUR	(3 587)	2 630	x	x	/	x	x	/
* Verarbeitendes Gewerbe	EUR	3 276	3 217	x	x	3 132	x	x	2 882
* Energieversorgung	EUR	4 594	4 534	x	x	4 140	x	x	4 035
* Wasserversorgung 38)	EUR	3 220	3 329	x	x	3 063	x	x	3 087
* Baugewerbe	EUR	2 831	(3 089)	x	x	(2 819)	x	x	(2 923)
* Dienstleistungsbereich	EUR	3 383	3 451	x	x	3 288	x	x	3 197
* Handel; Instandhaltg. u. Reparatur Kfz	EUR	3 123	2 931	x	x	2 813	x	x	2 529
* Verkehr und Lagerei	EUR	2 886	3 017	x	x	2 844	x	x	2 807
* Gastgewerbe	EUR	2 250	2 083	x	x	2 137	x	x	1 726
* Information und Kommunikation	EUR	4 572	(4 454)	x	x	4 049	x	x	4 001
* Erbringung von Finanz- und Versicherungsdienstleistungen	EUR	4 571	4 788	x	x	4 161	x	x	4 005
* Grundstücks- und Wohnungswesen	EUR	(3 536)	(3 570)	x	x	3 230	x	x	3 204
* Erbringung v. freiberufl., wissenschaftlichen u. technischen Dienstleistungen	EUR	(3 938)	(4 200)	x	x	3 752	x	x	3 730
* Erbringung von sonstigen wirtschaftlichen Dienstleistungen	EUR	2 231	2 289	x	x	2 253	x	x	2 131
* Öffentliche Verwaltung, Verteidigung; Sozialversicherung	EUR	3 936	4 037	x	x	3 866	x	x	3 882
* Erziehung und Unterricht	EUR	4 713	4 800	x	x	4 620	x	x	4 583
* Gesundheits- und Sozialwesen	EUR	3 585	3 810	x	x	3 606	x	x	3 625
* Kunst, Unterhaltung und Erholung	EUR	2908	(2 884)	x	x	2 916	x	x	(2 628)
* Erbringung v. sonstigen Dienstleistungen	EUR	(3 410)	/	x	x	/	x	x	/

Landesdaten Mecklenburg-Vorpommern

Verdienste ⁴¹⁾	Einheit	Juli 2020	Aug. 2020	Sept. 2020	Okt. 2020	Nov. 2020	Dez. 2020	2020 insgesamt
* Bruttonomatsverdienste ³⁶⁾ der vollzeitbeschäftigten Arbeitnehmerinnen und Arbeitnehmer im Produzierenden Gewerbe und im Dienstleistungsbereich	EUR	x	x	3 203	x	x	3 241	x
* männlich	EUR	x	x	3 224	x	x	3 267	x
* weiblich	EUR	x	x	3 164	x	x	3 193	x
* Leistungsgruppe 1 ³⁷⁾	EUR	x	x	5 970	x	x	6 015	x
* Leistungsgruppe 2 ³⁷⁾	EUR	x	x	4 030	x	x	4 067	x
* Leistungsgruppe 3 ³⁷⁾	EUR	x	x	2 753	x	x	2 790	x
* Leistungsgruppe 4 ³⁷⁾	EUR	x	x	2 275	x	x	2 283	x
* Leistungsgruppe 5 ³⁷⁾	EUR	x	x	2 005	x	x	2 003	x
* Produzierendes Gewerbe	EUR	x	x	3 008	x	x	3 077	x
* Bergbau und Gewinnung von Steinen und Erden	EUR	x	x	/	x	x	/	x
* Verarbeitendes Gewerbe	EUR	x	x	2 936	x	x	3 052	x
* Energieversorgung	EUR	x	x	4 161	x	x	4 179	x
* Wasserversorgung ³⁸⁾	EUR	x	x	3 129	x	x	3 146	x
* Baugewerbe	EUR	x	x	(2 988)	x	x	(3 009)	x
* Dienstleistungsbereich	EUR	x	x	3 291	x	x	3 315	x
* Handel; Instandhaltg. u. Reparatur Kfz	EUR	x	x	2 759	x	x	2 837	x
* Verkehr und Lagerei	EUR	x	x	2 870	x	x	2 855	x
* Gastgewerbe	EUR	x	x	2 193	x	x	(1 973)	x
* Information und Kommunikation	EUR	x	x	4 070	x	x	4 150	x
* Erbringung von Finanz- und Versicherungsdienstleistungen	EUR	x	x	4 140	x	x	4 226	x
* Grundstücks- und Wohnungswesen	EUR	x	x	3 240	x	x	3 268	x
* Erbringung v. freiberufl., wissenschaftlichen u. technischen Dienstleistungen	EUR	x	x	3 813	x	x	3 797	x
* Erbringung von sonstigen wirtschaftlichen Dienstleistungen	EUR	x	x	2 235	x	x	2 320	x
* Öffentliche Verwaltung, Verteidigung; Sozialversicherung	EUR	x	x	3 882	x	x	3 882	x
* Erziehung und Unterricht	EUR	x	x	4 626	x	x	4 621	x
* Gesundheits- und Sozialwesen	EUR	x	x	3 671	x	x	3 717	x
* Kunst, Unterhaltung und Erholung	EUR	x	x	(2 775)	x	x	(2 752)	x
* Erbringung v. sonstigen Dienstleistungen	EUR	x	x	/	x	x	(3 249)	x

Landesdaten Mecklenburg-Vorpommern

Verdienste 41)	Einheit	D 2020	D 2021	Jan. 2021	Febr. 2021	März 2021	April 2021	Mai 2021	Juni 2021
* Bruttomonatsverdienste 36) der vollzeitbeschäftigten Arbeitnehmerinnen und Arbeitnehmer im Produzierenden Gewerbe und im Dienstleistungsbereich	EUR	3 379	3 476	x	x	3 191	x	x	3 241
* männlich	EUR	3 409	3 500	x	x	3 189	x	x	3 276
* weiblich	EUR	3 322	3 432	x	x	3 194	x	x	3 177
* Leistungsgruppe 1 37)	EUR	6 452	6 530	x	x	5 983	x	x	6 015
* Leistungsgruppe 2 37)	EUR	4 290	4 398	x	x	4 022	x	x	4 060
* Leistungsgruppe 3 37)	EUR	2 882	2 971	x	x	2 725	x	x	2 777
* Leistungsgruppe 4 37)	EUR	2 320	2 438	x	x	2 217	x	x	2 305
* Leistungsgruppe 5 37)	EUR	2 031	2 090	x	x	1 923	x	x	1 970
* Produzierendes Gewerbe	EUR	3 219	3 325	x	x	2 960	x	x	3 127
* Bergbau und Gewinnung von Steinen und Erden	EUR	2 630	2 748	x	x	2 463	x	x	2 567
* Verarbeitendes Gewerbe	EUR	3 217	3 359	x	x	3 001	x	x	3 096
* Energieversorgung	EUR	4 534	4 646	x	x	4 187	x	x	4 199
* Wasserversorgung 38)	EUR	3 329	3 421	x	x	3 153	x	x	3 181
* Baugewerbe	EUR	(3 089)	3 159	x	x	(2 782)	x	x	3 072
* Dienstleistungsbereich	EUR	3 451	3 545	x	x	3 302	x	x	3 292
* Handel; Instandhaltg. u. Reparatur Kfz	EUR	2 931	3 009	x	x	2 671	x	x	2 745
* Verkehr und Lagerei	EUR	3 017	3 075	x	x	2 893	x	x	2 860
* Gastgewerbe	EUR	2 083	2 006	x	x	(1 612)	x	x	(1 456)
* Information und Kommunikation	EUR	(4 454)	4 602	x	x	4 161	x	x	4 256
* Erbringung von Finanz- und Versicherungsdienstleistungen	EUR	4 788	4 829	x	x	4 258	x	x	4 232
* Grundstücks- und Wohnungswesen	EUR	(3 570)	(3 684)	x	x	3 285	x	x	3 340
* Erbringung v. freiberufl., wissenschaftlichen u. technischen Dienstleistungen	EUR	(4 200)	(4 229)	x	x	3 797	x	x	3 785
* Erbringung von sonstigen wirtschaftlichen Dienstleistungen	EUR	2 289	2 392	x	x	2 220	x	x	2 247
* Öffentliche Verwaltung, Verteidigung; Sozialversicherung	EUR	4 037	4 113	x	x	3 920	x	x	3 954
* Erziehung und Unterricht	EUR	4 800	4 905	x	x	4 692	x	x	4 736
* Gesundheits- und Sozialwesen	EUR	3 810	3 983	x	x	3 705	x	x	3 782
* Kunst, Unterhaltung und Erholung	EUR	(2 884)	(3 023)	x	x	2 821	x	x	2 762
* Erbringung v. sonstigen Dienstleistungen	EUR	/	/	x	x	/	x	x	/

Landesdaten Mecklenburg-Vorpommern

Verdienste ⁴¹⁾	Einheit	Juli 2021	Aug. 2021	Sept. 2021	Okt. 2021	Nov. 2021	Dez. 2021	2021 insgesamt
* Bruttomonatsverdienste ³⁶⁾ der vollzeitbeschäftigten Arbeitnehmerinnen und Arbeitnehmer im Produzierenden Gewerbe und im Dienstleistungsbereich	EUR	x	x	3 340	x	x	3 405	x
* männlich	EUR	x	x	3 365	x	x	3 415	x
* weiblich	EUR	x	x	3 292	x	x	3 385	x
* Leistungsgruppe 1 ³⁷⁾	EUR	x	x	6 143	x	x	6 204	x
* Leistungsgruppe 2 ³⁷⁾	EUR	x	x	4 177	x	x	4 226	x
* Leistungsgruppe 3 ³⁷⁾	EUR	x	x	2 885	x	x	2 950	x
* Leistungsgruppe 4 ³⁷⁾	EUR	x	x	2 420	x	x	2 486	x
* Leistungsgruppe 5 ³⁷⁾	EUR	x	x	2 078	x	x	2 123	x
* Produzierendes Gewerbe	EUR	x	x	3 200	x	x	3 242	x
* Bergbau und Gewinnung von Steinen und Erden	EUR	x	x	/	x	x	/	x
* Verarbeitendes Gewerbe	EUR	x	x	3 191	x	x	3 214	x
* Energieversorgung	EUR	x	x	4 262	x	x	4 237	x
* Wasserversorgung ³⁸⁾	EUR	x	x	3 230	x	x	3 224	x
* Baugewerbe	EUR	x	x	3 124	x	x	3 200	x
* Dienstleistungsbereich	EUR	x	x	3 403	x	x	3 477	x
* Handel; Instandhaltg. u. Reparatur Kfz	EUR	x	x	2 887	x	x	2 947	x
* Verkehr und Lagerei	EUR	x	x	2 878	x	x	2 983	x
* Gastgewerbe	EUR	x	x	2 365	x	x	2 283	x
* Information und Kommunikation	EUR	x	x	4 271	x	x	4 319	x
* Erbringung von Finanz- und Versicherungsdienstleistungen	EUR	x	x	4 223	x	x	4 263	x
* Grundstücks- und Wohnungswesen	EUR	x	x	3 355	x	x	(3 407)	x
* Erbringung v. freiberufl., wissenschaftlichen u. technischen Dienstleistungen	EUR	x	x	3 857	x	x	3 970	x
* Erbringung von sonstigen wirtschaftlichen Dienstleistungen	EUR	x	x	2 356	x	x	2 500	x
* Öffentliche Verwaltung, Verteidigung; Sozialversicherung	EUR	x	x	3 954	x	x	3 954	x
* Erziehung und Unterricht	EUR	x	x	4 706	x	x	4 725	x
* Gesundheits- und Sozialwesen	EUR	x	x	3 817	x	x	3 956	x
* Kunst, Unterhaltung und Erholung	EUR	x	x	2 941	x	x	3 039	x
* Erbringung v. sonstigen Dienstleistungen	EUR	x	x	(3 179)	x	x	(3 565)	x

Fußnotenerläuterungen

- 1) Quelle: Statistik der Bundesagentur für Arbeit; Ergebnisse sind vorläufig; die jeweils aktuellen Werte sind im Internetangebot der Bundesagentur für Arbeit als detaillierte Übersichten zu finden.
- 2) Ohne geförderte Stellen des zweiten Arbeitsmarktes.
- 3) Aus gewerblichen Schlachtungen von Tieren in- und ausländischer Herkunft (Rinder, Schweine, Schafe, Pferde, Ziegen).
- 4) Einschließlich Gewinnung von Steinen und Erden; Betriebe mit 50 und mehr tätigen Personen.
- 5) Einschließlich der tätigen Inhaberinnen und Inhaber.
- 6) Bau von Gebäuden, Tiefbau, Abbrucharbeiten und vorbereitende Baustellenarbeiten u. a.; Betriebe von Unternehmen mit 20 und mehr tätigen Personen.
- 7) Einschließlich Tankstellen.
- 8) Betriebe ab 10 Betten; einschließlich Campingplätzen (Touristik-Camping) ab 10 Stellplätzen.
- 9) Wegen der unterschiedlichen Abgrenzung von Spezialhandel und Generalhandel ist eine Saldierung der Ein- und Ausfuhrergebnisse nicht sinnvoll.
- 10) Ohne Reisegewerbe.
- 11) Zulassungspflichtiges Handwerk lt. Anlage A der Handwerksordnung.
- 12) Hier: Vierteljahresdurchschnitt.
- 13) Hier: Am 30.09.
- 14) Fortschreibung des Bevölkerungsstandes auf der Basis des Zensus 2011.
- 15) Statt Durchschnitt der Monate hier: Bevölkerung am 31.12.
- 16) Ohne innerhalb der Gemeinde Umgezogene.
- 17) Quelle: Statistik der Bundesagentur für Arbeit.
- 18) Einschließlich Personen "ohne Angabe"; aufgrund einer rückwirkenden Revision der Beschäftigungsstatistik im Januar 2018 erfolgte eine Änderung der Daten ab 2011.
- 19) Arbeitslose in Prozent aller zivilen Erwerbspersonen.
- 20) Summe aller Anspruchsgrundlagen (Saison-Kurzarbeit, Transferkurzarbeit und Kurzarbeit aus wirtschaftlichen und konjunkturellen Gründen).
- 21) Bei den gemeldeten Arbeitsstellen handelt es sich um ungeforderte Arbeitsstellen ohne selbstständige/freiberufliche Tätigkeiten und ohne Stellen der privaten Arbeitsvermittlung.
- 22) Erzeugte Eier in Betrieben bzw. Unternehmen mit mindestens 3 000 Hennenhaltungsplätzen; einschließlich Junghennen-, Bruch- und Knickeiern.
- 23) Betriebe mit 50 und mehr tätigen Personen.
- 24) Betriebe von Unternehmen mit 20 und mehr tätigen Personen.
- 25) Mit einer Nettonennleistung ab 1 MWel.
- 26) Am Ende des Berichtsvierteljahres.
- 27) Die Ergebnisse basieren auf einem Mixmodell (Nutzung von Verwaltungsdaten und Befragung aller großer Unternehmen).
- 28) Einschließlich Handelsvermittlung.
- 29) Der Berichtskreis wird jährlich durch Stichprobenrotation aktualisiert.
- 30) Schwerwiegender Unfall mit Sachschaden (im engeren Sinne) und sonstiger Sachschadensunfall unter Einfluss berauschender Mittel.
- 31) Quelle: Kraftfahrt-Bundesamt.
- 32) Fahrzeuge zur Personenbeförderung mit höchstens 8 Sitzplätzen außer dem Fahrersitz, einschließlich Wohnmobile und Krankenwagen.
- 33) Für Antwortausfälle und Befreiungen sind Zuschätzungen bei den EU-Ländern und damit auch im Insgesamt enthalten.
- 34) Beispielsweise als Gesellschafter oder Mithafter.
- 35) Neubau in konventioneller Bauart, Bauleistungen am Bauwerk.
- 36) Nachgewiesen werden Vierteljahresdurchschnitte, ohne Sonderzahlungen. Im Jahresdurchschnitt sind die Sonderzahlungen mit enthalten.
- 37) Leistungsgruppe 1: Arbeitnehmerinnen und Arbeitnehmer in leitender Stellung; Leistungsgruppe 2: herausgehobene Fachkräfte; Leistungsgruppe 3: Fachkräfte; Leistungsgruppe 4: angelernte Arbeitnehmerinnen und Arbeitnehmer; Leistungsgruppe 5: ungelernte Arbeitnehmerinnen und Arbeitnehmer.
- 38) Einschließlich Abwasser- und Abfallentsorgung und Beseitigung von Umweltverschmutzungen.
- 39) Bis 2020: Betriebe von Unternehmen mit 23 und mehr tätigen Personen; ab 2021: Betriebe von Unternehmen mit 20 und mehr tätigen Personen.
- 41) Stärkere Abweichungen ab 2021 durch wirtschaftliche Folgen der Corona-Pandemie; In den ausgewiesenen Bruttoverdiensten ist Kurzarbeitergeld (KuG) nicht enthalten, da KuG eine Lohnersatzleistung der Bundesagentur für Arbeit ist.
- 42) Die Zählweise von ausländischen Personen hat sich im Vergleich zu früheren Publikationen geändert. Staatenlose und Personen ohne Angabe zur Staatsangehörigkeit werden nun nicht mehr unter "Keine Angabe", sondern zu den ausländischen Personen gezählt.

Ausgewählte Kreisdaten

Erwerbstätigkeit

Land Kreisfreie Stadt Landkreis <i>Große kreis- angehörige Stadt</i>	Sozialversicherungspflichtig Beschäftigte am 30.09.2022 (Arbeitsort) ¹⁾											
	ins- ge- samt ²⁾	davon nach Wirtschaftsabschnitten										
		Land- und Forst- wirt- schaft, Fische- rei	Produ- zieren- des Gewer- be ohne Bauge- werbe	dar- unter Verar- bei- tendes Gewer- be	Bau- ge- werbe	Handel, Verkehr, Lagerei und Gast- gewerbe	Infor- ma- tion u. Kom- muni- kation	Erbrin- gung v. Finanz- u. Ver- siche- rungs- dienst- leis- tungen	Grund- stücks- u. Woh- nungs- wesen	Erbrin- gung v. freibe- rufl., wiss. u. techn. Dienstl. sowie v. sonst. wirt- schaftl. Dienstl.	Öff. Ver- waltg., Verteid., Sozial- versiche- rung, Er- ziehg. u. Unterr., Gesund- heits- u. Sozial- wesen	Sons- tige Dienst- leis- tungen
Mecklenburg- Vorpommern	589 968	15 386	80 983	68 091	43 578	144 882	8 817	7 893	7 937	68 888	189 586	22 013
Rostock	95 463	66	11 161	8 826	3 417	21 820	2 699	2 290	2 069	16 854	30 898	4 189
Schwerin	51 733	58	5 527	3 724	2 441	9 414	2 306	1 073	591	7 884	20 000	2 439
Mecklenburgische Seenplatte <i>darunter</i>	93 992	2 887	12 769	10 556	7 638	23 640	1 127	1 243	1 040	9 536	30 411	3 701
<i>Neubrandenburg</i>	33 983	.	4 139	3 551	1 977	7 208	833	540	.	4 573	12 849	1 435
Landkreis Rostock	70 818	2 908	8 827	7 436	6 901	21 068	921	354	712	7 226	19 869	2 032
Vorpommern-Rügen <i>darunter</i>	77 396	2 103	6 671	5 340	6 442	23 838	576	651	1 258	7 411	24 878	3 568
<i>Stralsund</i>	26 549	.	2 396	1 873	1 488	5 517	432	.	364	3 865	10 857	1 296
Nordwestmecklenburg <i>darunter</i>	47 830	1 509	11 169	9 999	4 426	10 545	394	653	500	4 003	13 112	1 519
<i>Wismar</i>	18 048	.	4 173	3 862	969	3 290	229	551	.	1 987	5 941	734
Vorpommern-Greifswald <i>darunter</i>	85 385	2 074	8 443	7 019	6 497	20 053	588	1 051	1 184	10 699	31 783	3 013
<i>Greifswald</i>	30 540	17	2 801	2 492	1 121	4 766	428	571	452	5 464	13 693	1 227
Ludwigslust-Parchim	67 351	3 781	16 416	15 191	5 816	14 504	206	578	583	5 275	18 635	1 552
Darunter: Weiblich												
Mecklenburg- Vorpommern	296 643	4 005	21 392	18 464	5 121	69 630	3 019	5 088	3 929	33 425	137 367	13 665
Rostock	47 736	24	2 506	1 897	417	9 498	869	1 349	940	7 701	21 891	2 541
Schwerin	28 331	20	1 431	889	289	4 660	864	662	319	3 952	14 530	1 604
Mecklenburgische Seenplatte <i>darunter</i>	46 840	680	3 339	2 842	888	10 782	375	822	526	4 874	22 171	2 383
<i>Neubrandenburg</i>	17 931	.	1 055	862	247	3 317	283	289	.	2 170	9 390	947
Landkreis Rostock	34 382	808	2 407	2 140	823	9 736	235	256	363	3 521	14 983	1 250
Vorpommern-Rügen <i>darunter</i>	39 513	488	1 606	1 375	741	12 201	161	448	636	3 436	17 738	2 058
<i>Stralsund</i>	13 645	.	340	257	150	2 664	.	216	157	1 662	7 594	742
Nordwestmecklenburg <i>darunter</i>	22 834	395	2 805	2 532	522	5 541	155	446	274	1 937	9 800	959
<i>Wismar</i>	9 182	.	838	754	141	1 880	.	376	86	919	4 405	454
Vorpommern-Greifswald <i>darunter</i>	44 988	472	2 059	1 794	763	10 460	286	686	597	5 365	22 524	1 776
<i>Greifswald</i>	16 871	.	708	621	.	2 456	223	342	210	2 759	9 351	708
Ludwigslust-Parchim	32 019	1 118	5 239	4 995	678	6 752	74	419	274	2 639	13 730	1 094

1) Auswertungen aus der Beschäftigungsstatistik der Bundesagentur für Arbeit.

2) Einschließlich der Personen "ohne Angabe" zur wirtschaftlichen Gliederung (nach WZ 2008).

Ausgewählte Kreisdaten

Erwerbstätigkeit

Land Kreisfreie Stadt Landkreis <i>Große kreis- angehörige Stadt</i>	Sozialversicherungspflichtig Beschäftigte am 30.09.2022 ¹⁾				
	insgesamt	und zwar			
		Männer	Frauen	Vollzeitbeschäftigte	Auszubildende
	Beschäftigte am Arbeitsort				
Mecklenburg-Vorpommern	589 968	293 325	296 643	403 908	26 353
Rostock	95 463	47 727	47 736	66 510	4 296
Schwerin	51 733	23 402	28 331	35 571	2 517
Mecklenburgische Seenplatte	93 992	47 152	46 840	63 061	4 335
<i>darunter: Neubrandenburg</i>	33 983	16 052	17 931	22 761	1 869
Landkreis Rostock	70 818	36 436	34 382	47 989	3 077
Vorpommern-Rügen	77 396	37 883	39 513	53 637	3 448
<i>darunter: Stralsund</i>	26 549	12 904	13 645	18 311	1 314
Nordwestmecklenburg	47 830	24 996	22 834	32 835	2 095
<i>darunter: Wismar</i>	18 048	8 866	9 182	11 940	916
Vorpommern-Greifswald	85 385	40 397	44 988	55 478	3 979
<i>darunter: Greifswald</i>	30 540	13 669	16 871	19 385	1 438
Ludwigslust-Parchim	67 351	35 332	32 019	48 827	2 606
	Beschäftigte am Wohnort				
Mecklenburg-Vorpommern	631 463	321 370	310 093	437 020	27 532
Rostock	83 086	43 053	40 033	57 754	3 634
Schwerin	36 796	18 474	18 322	25 816	1 797
Mecklenburgische Seenplatte	98 732	50 180	48 552	66 684	4 458
<i>darunter: Neubrandenburg</i>	23 671	11 955	11 716	16 004	1 269
Landkreis Rostock	85 681	42 904	42 777	59 215	3 467
Vorpommern-Rügen	86 469	43 159	43 310	60 183	3 792
<i>darunter: Stralsund</i>	21 061	10 643	10 418	14 284	1 057
Nordwestmecklenburg	64 604	33 371	31 233	44 820	2 836
<i>darunter: Wismar</i>	15 941	8 445	7 496	10 768	755
Vorpommern-Greifswald	87 320	43 784	43 536	58 095	4 080
<i>darunter: Greifswald</i>	24 179	12 018	12 161	15 671	1 042
Ludwigslust-Parchim	88 775	46 445	42 330	64 453	3 468

1) Auswertungen aus der Beschäftigungsstatistik der Bundesagentur für Arbeit.

Ausgewählte Kreisdaten

Erwerbstätigkeit

Land Kreisfreie Stadt Landkreis	Arbeitslose und Arbeitslosenquote im April 2023							
	Arbeitslose					Arbeitslosenquote 1)		
	Bestand	Veränderung zum						
		Vormonat		Vorjahresmonat		Berichts- monat	Vormonat	Vorjahr
		absolut	%	absolut	%			
Mecklenburg-Vorpommern	63 393	- 3 037	- 4,6	6 520	11,5	7,8	8,2	6,9
Rostock	8 097	- 106	- 1,3	525	6,9	7,5	7,6	6,9
Schwerin	4 559	- 44	- 1,0	465	11,4	9,3	9,4	8,3
Mecklenburgische Seenplatte	11 394	- 582	- 4,9	1 048	10,1	8,9	9,3	8,0
Landkreis Rostock	6 504	- 77	- 1,2	938	16,9	6,0	6,1	5,1
Vorpommern-Rügen	9 983	- 1 376	- 12,1	940	10,4	8,9	10,2	8,0
Nordwestmecklenburg	5 911	- 240	- 3,9	878	17,4	7,2	7,5	6,1
Vorpommern-Greifswald	10 136	- 484	- 4,6	994	10,9	9,0	9,4	8,0
Ludwigslust-Parchim	6 809	- 128	- 1,8	732	12,0	6,1	6,2	5,4

Land Kreisfreie Stadt Landkreis	Arbeitslose nach ausgewählten Merkmalen							
	Arbeitslose im Rechtskreis SGB III		Arbeitslose im Rechtskreis SGB II		weiblich		im Alter von ...	
	insgesamt	Arbeits- losen- quote 1)	insgesamt	Arbeits- losen- quote 1)	insgesamt	Arbeits- losen- quote 1)	15 bis unter 25 Jahren	55 Jahren und älter 2)
Mecklenburg-Vorpommern	21 021	2,6	42 372	5,2	27 761	7,1	6 178	17 456
Rostock	2 648	2,4	5 449	5,0	3 314	6,5	821	1 833
Schwerin	1 174	2,4	3 385	6,9	1 998	8,5	459	972
Mecklenburgische Seenplatte	3 557	2,8	7 837	6,1	4 885	8,0	1 126	3 149
Landkreis Rostock	2 270	2,1	4 234	3,9	2 998	5,7	600	1 886
Vorpommern-Rügen	3 277	2,9	6 706	6,0	4 426	8,2	961	2 992
Nordwestmecklenburg	2 283	2,8	3 628	4,4	2 562	6,6	536	1 653
Vorpommern-Greifswald	3 341	3,0	6 795	6,0	4 438	8,1	1 004	2 894
Ludwigslust-Parchim	2 471	2,2	4 338	3,9	3 140	6,0	671	2 077

Quelle: Statistik der Bundesagentur für Arbeit.

1) Arbeitslose in Prozent aller zivilen Erwerbspersonen.

2) Vergleich zu Veröffentlichungen vor Januar 2020 wegen geänderter Altersgruppe nicht möglich.

Ausgewählte Kreisdaten

Soziales

Land Kreisfreie Stadt Landkreis	Personen in Bedarfsgemeinschaften im Januar 2023							
	insgesamt	und zwar						
		unter 18 Jahre	Auslän- der/-innen ¹⁾	Regel- leistungs- berechtigte	davon			
					erwerbsfähige Leistungsberechtigte		nicht erwerbsfähige Leistungsberechtigte	
					zusammen	darunter Frauen	zusammen	darunter unter 15 Jahre
Mecklenburg-Vorpommern	118 902	36 014	30 401	110 400	83 790	41 370	26 610	25 532
Rostock	16 627	4 828	4 838	15 614	11 936	5 945	3 678	3 539
Schwerin	11 098	3 654	4 353	10 361	7 638	3 905	2 723	2 650
Mecklenburgische Seenplatte	21 438	6 419	4 513	19 731	15 061	7 252	4 670	4 447
Landkreis Rostock	12 258	3 751	3 109	11 258	8 576	4 338	2 682	2 561
Vorpommern-Rügen	16 489	4 827	3 784	15 691	11 936	5 764	3 755	3 602
Nordwestmecklenburg	9 839	3 089	2 908	9 048	6 805	3 427	2 243	2 167
Vorpommern-Greifswald	19 060	5 591	3 829	17 592	13 536	6 547	4 056	3 890
Ludwigslust-Parchim	12 093	3 855	3 067	11 105	8 302	4 192	2 803	2 676

Quelle: Statistik der Bundesagentur für Arbeit.

1) Die Zählweise von ausländischen Personen hat sich im Vergleich zu früheren Publikationen geändert. Staatenlose und Personen ohne Angabe zur Staatsangehörigkeit werden nun nicht mehr unter "Keine Angabe", sondern zu den ausländischen Personen gezählt.

Ausgewählte Kreisdaten

Produzierendes Gewerbe

Land Kreisfreie Stadt Landkreis	Verarbeitendes Gewerbe sowie Bergbau und Gewinnung von Steinen und Erden 1)						
	Februar 2023			Januar bis Februar 2023			
	Betriebe	tätige Personen 2)	Gesamt- umsatz 3)	Betriebe	tätige Personen 2)	Gesamt- umsatz 3)	
	Anzahl		1 000 EUR	Monatsdurchschnitt		1 000 EUR	
Mecklenburg-Vorpommern	305	49 996	1 241 326	305	49 906	2 636 393	
Rostock	33	6 858	221 381	33	6 845	562 932	
Schwerin	23	2 824	82 779	23	2 816	165 155	
Mecklenburgische Seenplatte	52	8 068	183 113	52	8 071	370 994	
Landkreis Rostock	36	5 905	102 021	36	5 901	219 974	
Vorpommern-Rügen	21	2 571	48 824	21	2 569	92 188	
Nordwestmecklenburg	44	7 717	226 184	44	7 703	478 605	
Vorpommern-Greifswald	27	4 384	93 400	27	4 367	189 371	
Ludwigslust-Parchim	69	11 669	283 575	69	11 635	557 175	
Land Kreisfreie Stadt Landkreis	Bauhauptgewerbe/Bau von Gebäuden, Tiefbau, Abbrucharbeiten und vorbereitende Baustellenarbeiten u. a. 4) 6)						
	Betriebe	tätige Personen	Entgelte	geleistete Arbeitsstunden	baugewerblicher Umsatz 3) 5)	Auftrags- einkänge	
	Anzahl		1 000 EUR	1 000	1 000 EUR		
	Februar 2023						
Mecklenburg-Vorpommern	245	10 602	28 718	900	114 618	109 599	
Rostock	17	861	2 470	75	9 682	6 236	
Schwerin	16	701	1 878	71	10 449	10 742	
Mecklenburgische Seenplatte	52	2 360	6 146	181	21 876	16 321	
Landkreis Rostock	35	1 445	3 794	118	13 613	19 383	
Vorpommern-Rügen	34	1 367	3 858	125	14 072	20 627	
Nordwestmecklenburg	21	1 068	3 183	90	12 716	8 532	
Vorpommern-Greifswald	35	1 405	3 464	120	15 575	12 958	
Ludwigslust-Parchim	35	1 395	3 926	121	16 635	14 799	
Land Kreisfreie Stadt Landkreis	Januar bis Februar 2023						
	Mecklenburg-Vorpommern	246	10 623	58 053	1 735	213 764	210 234
	Rostock	18	881	4 991	150	18 286	14 251
	Schwerin	16	705	3 786	142	17 507	19 932
Mecklenburgische Seenplatte	52	2 362	12 295	347	39 011	31 228	
Landkreis Rostock	35	1 443	7 667	220	24 327	30 867	
Vorpommern-Rügen	34	1 368	7 825	249	31 730	41 647	
Nordwestmecklenburg	21	1 072	6 392	169	25 957	14 116	
Vorpommern-Greifswald	35	1 405	7 095	229	28 563	28 460	
Ludwigslust-Parchim	35	1 390	8 003	229	28 383	29 734	

1) Betriebe mit 50 und mehr tätigen Personen.

2) Einschließlich der tätigen Inhaber.

3) Ohne Umsatzsteuer.

4) Betriebe von Unternehmen mit 20 und mehr tätigen Personen.

5) Inlandsumsatz.

6) Ende 2019 erfolgten umfängliche Aktualisierungen des Berichtskreises (Abgrenzung der in die Erhebungen einzubeziehenden Betriebe). Zeitgleich wurden methodische Erhebungsvorgaben grundlegend optimiert. Die Vergleichbarkeit der baugewerblichen Konjunkturergebnisse ab Januar 2020 mit Vorzeiträumen ist daher eingeschränkt.

Ausgewählte Kreisdaten

Tourismus

Land Kreisfreie Stadt Landkreis	Ankünfte, Übernachtungen und Aufenthaltsdauer der Gäste in Beherbergungsbetrieben ¹⁾				
	Ankünfte		Übernachtungen		durchschnittliche Aufenthaltsdauer ²⁾
	insgesamt	Veränderung gegenüber dem Vorjahreszeitraum	insgesamt	Veränderung gegenüber dem Vorjahreszeitraum	
	Anzahl	%	Anzahl	%	Tage
Februar 2023					
Mecklenburg-Vorpommern	297 128	15,7	1 093 974	10,4	3,7
Rostock	45 176	25,5	111 915	15,1	2,5
Schwerin	8 297	42,2	13 775	21,5	1,7
Mecklenburgische Seenplatte	26 588	15,0	94 254	8,2	3,5
Landkreis Rostock	44 480	20,8	184 368	15,5	4,1
Vorpommern-Rügen	78 526	10,0	313 676	6,7	4,0
Nordwestmecklenburg	22 548	10,9	82 680	9,7	3,7
Vorpommern-Greifswald	58 446	7,7	254 208	9,5	4,3
Ludwigslust-Parchim	13 067	44,6	39 098	14,7	3,0
Januar bis Februar 2023					
Mecklenburg-Vorpommern	553 903	24,5	2 063 728	15,0	3,7
Rostock	87 325	34,8	218 351	21,6	2,5
Schwerin	18 017	73,0	28 909	42,2	1,6
Mecklenburgische Seenplatte	50 457	26,8	185 909	14,4	3,7
Landkreis Rostock	83 678	30,7	348 020	18,7	4,2
Vorpommern-Rügen	137 845	15,1	566 561	9,4	4,1
Nordwestmecklenburg	42 014	18,0	159 602	10,7	3,8
Vorpommern-Greifswald	109 718	16,3	479 647	16,2	4,4
Ludwigslust-Parchim	24 849	55,0	76 729	19,4	3,1

1) Betriebe ab 10 Betten, einschließlich Campingplätzen (Touristik-Camping) ab 10 Stellplätzen.

2) Rechnerischer Wert Übernachtungen/Ankünfte.

Ausgewählte Kreisdaten

Tourismus

Land Kreisfreie Stadt Landkreis	Ankünfte, Übernachtungen und Aufenthaltsdauer der Gäste in Beherbergungsbetrieben ¹⁾				
	Ankünfte		Übernachtungen		durchschnittliche Aufenthaltsdauer ²⁾
	insgesamt	Veränderung gegenüber dem Vorjahreszeitraum	insgesamt	Veränderung gegenüber dem Vorjahreszeitraum	
	Anzahl	%	Anzahl	%	Tage
Januar 2023					
Mecklenburg-Vorpommern	257 738	37,1	969 613	20,6	3,8
Rostock	41 805	45,3	105 270	27,9	2,5
Schwerin	9 869	115,6	15 446	71,8	1,6
Mecklenburgische Seenplatte	23 694	41,9	91 551	21,5	3,9
Landkreis Rostock	38 975	43,4	164 770	23,4	4,2
Vorpommern-Rügen	60 253	24,5	254 195	13,5	4,2
Nordwestmecklenburg	20 838	36,4	77 957	13,3	3,7
Vorpommern-Greifswald	50 750	26,7	224 184	24,1	4,4
Ludwigslust-Parchim	11 554	65,3	36 240	20,0	3,1
Januar bis Januar 2023					
Mecklenburg-Vorpommern	257 738	37,1	969 613	20,6	3,8
Rostock	41 805	45,3	105 270	27,9	2,5
Schwerin	9 869	115,6	15 446	71,8	1,6
Mecklenburgische Seenplatte	23 694	41,9	91 551	21,5	3,9
Landkreis Rostock	38 975	43,4	164 770	23,4	4,2
Vorpommern-Rügen	60 253	24,5	254 195	13,5	4,2
Nordwestmecklenburg	20 838	36,4	77 957	13,3	3,7
Vorpommern-Greifswald	50 750	26,7	224 184	24,1	4,4
Ludwigslust-Parchim	11 554	65,3	36 240	20,0	3,1

1) Betriebe ab 10 Betten, einschließlich Campingplätzen (Touristik-Camping) ab 10 Stellplätzen.

2) Rechnerischer Wert Übernachtungen/Ankünfte.

Ausgewählte Kreisdaten

Verkehr

Land Kreisfreie Stadt Landkreis	Straßenverkehrsunfälle und verunglückte Personen im Januar 2023					
	Straßenverkehrsunfälle			verunglückte Personen		
	insgesamt	davon mit		insgesamt	davon	
		Personen- schaden	Sach- schaden 1)		Getötete	Verletzte
Mecklenburg-Vorpommern	344	249	95	324	1	323
Rostock	45	38	7	46	-	46
Schwerin	26	19	7	20	-	20
Mecklenburgische Seenplatte	41	32	9	46	-	46
Landkreis Rostock	73	53	20	70	-	70
Vorpommern-Rügen	62	46	16	59	-	59
Nordwestmecklenburg	35	24	11	29	-	29
Vorpommern-Greifswald	8	5	3	7	-	7
Ludwigslust-Parchim	54	32	22	47	1	46

1) Schwerwiegender Unfall mit Sachschaden (im engeren Sinne) und sonstiger Unfall unter dem Einfluss berauschender Mittel.

Ausgewählte Kreisdaten

Insolvenzen

Land Kreisfreie Stadt Landkreis	Insolvenzen					
	Februar 2023			Januar bis Februar 2023		
	insgesamt	darunter		insgesamt	darunter	
		Unternehmen	Verbraucher/-innen		Unternehmen	Verbraucher/-innen
Mecklenburg-Vorpommern 1)	180	13	129	371	29	270
Rostock	27	1	22	57	2	48
Schwerin	15	1	11	27	1	19
Mecklenburgische Seenplatte	55	4	39	94	9	70
Landkreis Rostock	23	2	11	59	6	39
Vorpommern-Rügen	21	1	15	46	3	32
Nordwestmecklenburg	7	1	6	23	2	18
Vorpommern-Greifswald	16	2	11	31	3	22
Ludwigslust-Parchim	16	1	14	34	3	22

1) Einschließlich Schuldnerinnen und Schuldner mit Sitz/Wohnort außerhalb Mecklenburg-Vorpommerns oder unbekannt.